



Câmara Mun. Tangará da Serra

RECEBI EM

24/07/2018

Ass. _____

08:59h.

Prefeitura Municipal de Tangará da Serra

Gabinete do Prefeito e Dependências



PREFEITURA DE TANGARÁ DA SERRA GABINETE DO PREFEITO

Avenida Brasil - n.º 2350-N - Jardim Europa - Tangará da Serra - Mato Grosso - CEP 78.300-000
Telefone: (65) 3311-4800 - E-mail: aatal@tangaradaserra.mt.gov.br

Projeto de Lei Ordinária: **091/2018**

| | |
|-------------------|---|
| EMENTA:... | DISPÕE SOBRE ALTERAÇÃO DAS METAS FINANCEIRAS DA LEI Nº 4.888/2017 – PLANO PLURIANUAL E DA LEI Nº 4.896/2017 – LEI DE DIRETRIZES ORÇAMENTÁRIAS – LDO, E A ABERTURA DE CRÉDITO ESPECIAL-NATUREZA DE DESPESA/FONTE NO VALOR DE R\$ 1.435.000,00 (UM MILHÃO, QUATROCENTOS E TRINTA E CINCO MIL REAIS) NA ESTRUTURA DA LEI Nº 4.900/2017 – LEI ORÇAMENTÁRIA ANUAL – LOA, DESTINADO A CUSTEAR DESPESAS DA SECRETARIA MUNICIPAL DE FAZENDA E DÁ OUTRAS PROVIDÊNCIAS. |
| AUTORIA... | SECRETARIA MUNICIPAL DE FAZENDA |

AUTUAÇÃO

Aos vinte dias do mês de julho do ano de 2018.



PREFEITURA MUNICIPAL DE TANGARÁ DA SERRA
SECRETARIA MUNICIPAL DE COORDENAÇÃO E PLANEJAMENTO
ASSESSORIA DE ORÇAMENTO E GESTÃO

Avenida Brasil - nº 2351-N - Jardim Europa - Tangará da Serra - Mato Grosso - CEP 78.300-000
Telefone: (65) 3311-4800 - E-mail: aatal@tangaradaserra.mt.gov.br

MENSAGEM DE PROJETO DE LEI ORDINÁRIA Nº 091/2018.

Tangará da Serra, 18 de julho de 2018.

Excelentíssimo Senhor
Vereador **HELIO JOSÉ SCHWAAB**
PRESIDENTE DA CÂMARA MUNICIPAL
TANGARÁ DA SERRA

PROTOCOLO
CÂMARA

Excelentíssimo Senhor Presidente,
Excelentíssimos Senhores Vereadores,

Com os nossos cumprimentos, vimos perante esse Ilustre Poder Legislativo, encaminhar a inclusa proposição de Lei que **DISPÕE SOBRE ALTERAÇÃO DAS METAS FINANCEIRAS DA LEI Nº 4.888/2017 - PLANO PLURIANUAL E DA LEI Nº 4.896/2017 - LEI DE DIRETRIZES ORÇAMENTÁRIAS - LDO, E A ABERTURA DE CRÉDITO ESPECIAL- NATUREZA DE DESPESA/FONTE NO VALOR DE R\$ 1.435.000,00 (UM MILHÃO, QUATROCENTOS E TRINTA E CINCO MIL REAIS) NA ESTRUTURA DA LEI Nº 4.900/2017 - LEI ORÇAMENTÁRIA ANUAL - LOA, DESTINADO A CUSTEAR DESPESAS DA SECRETARIA MUNICIPAL DE FAZENDA E DÁ OUTRAS PROVIDÊNCIAS.**

A presente Abertura de Crédito Especial - Natureza de Despesa visa adequação orçamentária da Secretaria Municipal de Fazenda para possibilitar abertura de processo licitatório para contratação de empresa especializada na prestação de serviços técnicos de geoprocessamento, incluindo recobrimento aero fotográfico, perfilamento em laser aerotransportado, levantamento cadastral, implantação e treinamento de sistema de informações geográficas (SIG) e atualização de planta genérica de valores, para atender o município de Tangará da Serra/MT.

A presente Abertura de Crédito Especial - Natureza de Despesa, ampara-se nos Incisos II do artigo 41 e artigo 42 da Lei 4.320, de 1964 e os recursos orçamentários utilizados são os previstos no Artigo 43, § 1º, inciso I, ou seja, superávit financeiro apurado em balanço patrimonial do exercício anterior.

Contando com o apoio costumeiro dos nobres pares e reiterando protestos de estima e apreço, solicitamos apreciação favorável, em regime de **URGÊNCIA ESPECIAL**.

Respeitosamente,

Prof. FÁBIO MARTINS JUNQUEIRA
Prefeito Municipal



C.M.T.S.
Fl. 05
Rub. 0

PREFEITURA MUNICIPAL DE TANGARÁ DA SERRA
SECRETARIA MUNICIPAL DE COORDENAÇÃO E PLANEJAMENTO
ASSESSORIA DE ORÇAMENTO E GESTÃO

Avenida Brasil - nº 2351-N - Jardim Europa - Tangará da Serra - Mato Grosso - CEP 78.300-000
Telefone: (65) 3311-4800 - E-mail: aatal@tangaradaserra.mt.gov.br

PROJETO DE LEI ORDINÁRIA N.º 091, DE 18 DE JULHO DE 2018.

DISPÕE SOBRE ALTERAÇÃO DAS METAS FINANCEIRAS DA LEI Nº 4.888/2017 – PLANO PLURIANUAL E DA LEI Nº 4.896/2017 – LEI DE DIRETRIZES ORÇAMENTÁRIAS – LDO, E A ABERTURA DE CRÉDITO ESPECIAL- NATUREZA DE DESPESA/FONTE NO VALOR DE R\$ 1.435.000,00 (UM MILHÃO, QUATROCENTOS E TRINTA E CINCO MIL REAIS) NA ESTRUTURA DA LEI Nº 4.900/2017 – LEI ORÇAMENTÁRIA ANUAL – LOA, DESTINADO A CUSTEAR DESPESAS DA SECRETARIA MUNICIPAL DE FAZENDA E DÁ OUTRAS PROVIDÊNCIAS.

A CÂMARA MUNICIPAL decreta:

Art. 1º Ficam alteradas as metas financeiras dos Projetos/Atividades, constantes nas tabelas abaixo, na Lei nº 4.888/2017 – Plano Plurianual e Lei nº 4.896/2017 – Lei de Diretrizes Orçamentárias – LDO, conforme planilha abaixo:

De:

| PROGRAMA: 0005 – ADMINISTRAÇÃO TRIBUTÁRIA E FINANCEIRA | | |
|---|---------------------------------------|------------------------|
| Cód. | Detalhamento | Meta Financeira |
| 2705 | Manutenção do Depto de ADM Tributária | 1.219.100,00 |

Para:

| PROGRAMA: 0005 – ADMINISTRAÇÃO TRIBUTÁRIA E FINANCEIRA | | |
|---|---------------------------------------|------------------------|
| Cód. | Detalhamento | Meta Financeira |
| 2705 | Manutenção do Depto de ADM Tributária | 2.654.100,00 |

Art. 2º Fica aberto no setor de Contabilidade desta Prefeitura Municipal, crédito especial no valor de **R\$ 1.435.000,00 (Um milhão, quatrocentos e trinta e cinco mil reais)**, destinados a atender despesas não previstas na Lei Orçamentária vigente, conforme segue:

| | |
|--|-------------------------|
| 07 – SECRETARIA MUNICIPAL DE FAZENDA | |
| 07.07110 – DEPTO DE ADM. TRIBUTÁRIA | |
| 04 – ADMINISTRAÇÃO | |
| 129 – ADMINISTRAÇÃO DE RECEITAS | |
| 0005 – ADMINISTRAÇÃO TRIBUTÁRIA FINANCEIRA | |
| 2705 – MANUTENÇÃO DO DEPTO DE ADM. TRIBUTÁRIA | |
| 4.4.90.00.00.00.0300000000 – Aplicações Diretas..... | R\$ 1.435.000,00 |
| Total da Abertura Crédito..... | R\$ 1.435.000,00 |

Art. 3º A presente Abertura de Crédito Especial – Natureza de Despesa ampara-se nos Incisos II do artigo 41 e artigo 42 da Lei 4.320, de 1964 e os recursos



CM/TS
Fl. 040
Rub. [Signature]

PREFEITURA MUNICIPAL DE TANGARÁ DA SERRA
SECRETARIA MUNICIPAL DE COORDENAÇÃO E PLANEJAMENTO
ASSESSORIA DE ORÇAMENTO E GESTÃO

Avenida Brasil - nº 2351-N - Jardim Europa - Tangará da Serra - Mato Grosso - CEP 78.300-000
Telefone: (65) 3311-4800 - E-mail: aatal@tangaradaserra.mt.gov.br

orçamentários utilizados são os previstos no Artigo 43, § 1º, inciso I, ou seja, superávit financeiro apurado em balanço patrimonial do exercício anterior.

Art. 4º Em atendimento à Lei nº 3.462/2010, de 18 de novembro de 2010, o objeto deste projeto de Lei visa possibilitar abertura de processo licitatório para contratação de empresa especializada em serviços técnicos de geoprocessamento, incluindo recobrimento aero fotográfico, perfilamento em laser aerotransportado, levantamento cadastral, implantação e treinamento de sistema de informações geográficas (SIG) e atualização de planta genérica de valores, para atender o município de Tangará da Serra/MT.

Art. 5º Esta Lei entrará em vigor a partir da data de sua publicação.

Prefeitura Municipal de Tangará da Serra, Estado de Mato Grosso, aos **dezoito** dias do mês de **julho** do ano de **dois mil e dezoito**, **42º** Aniversário de Emancipação Político-Administrativa.

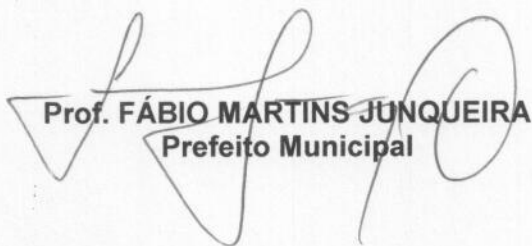
Prof. FÁBIO MARTINS JUNQUEIRA
Prefeito Municipal



CMTS
Fl. 05
Rub. 8

PREFEITURA MUNICIPAL DE TANGARÁ DA SERRA
SECRETARIA MUNICIPAL DE COORDENAÇÃO E PLANEJAMENTO
ASSESSORIA DE ORÇAMENTO E GESTÃO

Avenida Brasil - nº 2351-N - Jardim Europa - Tangará da Serra - Mato Grosso - CEP 78.300-000
Telefone: (65) 3311-4800 - E-mail: aatal@tangaradaserra.mt.gov.br

DISCRIMINAÇÃO DA SUPLEMENTAÇÃO ORÇAMENTÁRIA POR SUB-ELEMENTO
PROJETO DE LEI 091/GP/2018

| INCLUSÃO | | | | |
|-----------------------------------|--|-----------------|------------|---------------------|
| 2705 | MANUTENÇÃO DO DEPTO DE ADM. TRIBUTÁRIA | | | |
| | Serviços de Técnicos Profissionais | 4.4.90.39.33.00 | 0300000000 | 1.435.000,00 |
| Total do Projeto/Atividade | | | | 1.435.000,00 |



PREFEITURA MUNICIPAL DE TANGARÁ DA SERRA/MT
SECRETARIA MUNICIPAL DE COORDENAÇÃO E PLANEJAMENTO



MEMO Nº 488/SEPLAN/2018
Protocolo nº 21848/2018

Tangará da Serra/MT, 19 de julho de 2018.

Para: Dra. Cristina Lucena Pereira Dias
Procuradora Geral do Município de Tangará da Serra.

Assunto: Projeto de Lei – Abertura de Crédito Especial – Natureza de Despesa nº 091/2018

1. Inicialmente cumprimentando-o, vimos encaminhar Projeto de Lei – Abertura de Crédito Especial – Natureza de Despesa nº 091/2018, que visa possibilitar abertura de processo licitatório para contratação de empresa especializada em serviços técnicos de geoprocessamento, incluindo recobrimento aero fotográfico, perfilamento em laser aerotransportado, levantamento cadastral, implantação e treinamento de sistema de informações geográficas (SIG) e atualização de planta genérica de valores, para atender o município de Tangará da Serra/MT.

- Memorando nº 228/SEFAZ/2018;
- Solicitação de Abertura de Crédito Adicional nº 003/SEFAZ/2018;
- Proposta Comercial - Consultoria Especializada em Aerolevanteamento;
- Proposta Comercial – Aero Foto;
- Comparativo de Despesa Fixada em julho/2018; e
- Demonstrativo de Superávit Financeiro de Recursos Próprios.

2. Sem mais para o momento, nos colocamos a disposição para quaisquer informações.

Atenciosamente,

FABIO MARTINS JUNQUEIRA
Prefeito Municipal

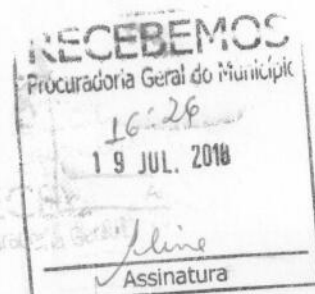



PREFEITURA MUNICIPAL DE TANGARÁ DA SERRA-MT
Estado de Mato Grosso

MEMO Nº 0228/SEFAZ/2018

Tangará da Serra - MT, 27 de Março de 2018.

De: SECRETARIA MUNICIPAL DE FAZENDA
Para: SECRETARIA MUNICIPAL DE PLANEJAMENTO
Sr HÉLIO CLEMENTINO
DD. Secretário Municipal de Planejamento.

Prezado Senhor,

Cumprimentando-o cordialmente, vimos por meio deste, solicitar elaboração de Projeto de Lei autorizando a abertura de **CRÉDITO ADICIONAL ESPECIAL** para a Secretaria Municipal de Fazenda.

A presente abertura de crédito especial – natureza de despesa/fonte justifica-se pela necessidade de adequação orçamentária visando a **CONTRATAÇÃO DE EMPRESA ESPECIALIZADA EM SERVIÇOS TÉCNICOS DE GEOPROCESSAMENTO, INCLUINDO RECOBRIMENTO AEROFOTOGRAFICO, PERFILAMENTO EM LASER AEROTRANSPORTADO, LEVANTAMENTO CADASTRAL, IMPLANTAÇÃO E TREINAMENTO DE SISTEMA DE INFORMAÇÕES GEOGRÁFICAS (SIG) E ATUALIZAÇÃO DE PLANTA GENÉRICA DE VALORES**, para atender a Prefeitura Municipal de Tangará da Serra/MT.

Esperando contar com vossa compreensão, subscrevemos-nos, mui.

Atenciosamente,

VALNICÉIA MARIA PICOLI BARBOSA
Secretária Municipal de Fazenda



Prefeitura Municipal de Tangará da Serra – MT

ESTADO DE MATO GROSSO

Secretaria Municipal de Fazenda

Avenida Brasil, 2350-N - Jd. Europa - Cep. 78.300-000 - Tangará da Serra - Mato Grosso
www.tangaradaserra.mt.gov.br - Fone (65) 3311-4863

SOLICITAÇÃO DE ABERTURA DE CRÉDITO ADICIONAL

| | | |
|----------------|----------------------|--------------------------------------|
| Nº: 003/2018 | Secretaria: 07 | Fazenda |
| Especificação: | () Suplementar | (x) Especial – Natureza de Despesa |
| Formalização: | (X) Projeto de Lei | () Decreto |

Justificativa da Suplementação: A presente abertura de crédito especial – natureza de despesa/fonte justifica-se pela necessidade de adequação orçamentária visando a **CONTRATAÇÃO DE EMPRESA ESPECIALIZADA EM SERVIÇOS TÉCNICOS DE GEOPROCESSAMENTO, INCLUINDO RECOBRIMENTO AEROFOTOGRAFICO, PERFILAMENTO EM LASER AEROTRANSPORTADO, LEVANTAMENTO CADASTRAL, IMPLANTAÇÃO E TREINAMENTO DE SISTEMA DE INFORMAÇÕES GEOGRÁFICAS (SIG) E ATUALIZAÇÃO DE PLANTA GENÉRICA DE VALORES**, para atender a Prefeitura Municipal de Tangará da Serra/MT.

A Implantação do Sistema justifica-se, dada a necessidade urgente de atualização do Cadastro Imobiliário Municipal, o qual hoje não possui informações digitais relativas à localização dos imóveis do município de Tangará da Serra, dificultando procedimentos nesta área. O Sistema de Informação Geográfica separa a informação em diferentes camadas temáticas e armazenas independentemente, permitindo trabalhar com elas de modo rápido e simples, permitindo ao operador ou utilizador a possibilidade de relacionar a informação existente através da posição e topologia dos objetos com a finalidade de gerar nova informação atualizada. Isso tudo com o propósito de facilitar a rotina de trabalho dos servidores com uma informação confiável, além de ser uma ferramenta que irá incrementar a receita municipal.

Com o objetivo de acelerar a aquisição dos serviços em questão, foram realizadas consultas a atas de registro de preços vigentes, onde foi identificado o pregão 045/2017, Processo nº 2017042031, assinada pelo Município de Quirinópolis - GO, pessoa jurídica de direito público interno, com sede à Praça do Três Poderes, 88, Centro, Quirinópolis-GO e a empresa Geopix do Brasil Ltda EPP, estabelecida no Setor Bueno, Salas 154 e 155B, em Goiânia - GO, inscrita no CNPJ sob nº 04.556.970/0001-29, cujas especificações atendem a necessidade desta Prefeitura Municipal. Foram efetuadas pesquisas de preços e, conforme pode-se verificar nos orçamentos anexos, os valores propostos encontram-se acima do valor registrado, sendo assim demonstra-se que a aquisição através de adesão ao registro de preços da Prefeitura Municipal de Quirinópolis é vantajosa, tendo em vista que na proposta registrada constam preços abaixo dos valores praticados no mercado, gerando economia para a instituição. Justificamos ainda, que a adesão a Ata de Registro de Preços cumpre os princípios da vantajosidade.

[assinatura]



Prefeitura Municipal de Tangará da Serra – MT

ESTADO DE MATO GROSSO

Secretaria Municipal de Fazenda

Avenida Brasil, 2350-N - Jd. Europa - Cep. 78.300-000 - Tangará da Serra - Mato Grosso
www.tangaradaserra.mt.gov.br - Fone (65) 3311-4863

economicidade, eficácia e eficiência, uma vez que com este procedimento, o município de Tangará Serra, contratará um serviço já aceito por outro Órgão Municipal, fator que propicia segurança de que o serviço adquirido atenderá nossa demanda, e com um preço mais acessível em relação ao praticado pelo mercado, devidamente comprovado pela diferença entre o preço registrado e os orçados no mercado, conforme orçamentos apresentados.

ALTERAÇÃO/INCLUSÃO DE METAS FÍSICAS

| Nº P/A/OP | Descrição do Projeto/Atividade | Produto | Un. Medida | Meta Prevista | Meta Proposta |
|-----------|--|--------------|------------|---------------|---------------|
| 2705 | Manutenção do Depto de Adm. Tributária | Dpto mantido | UN | 12 | 12 |

ALTERAÇÃO/INCLUSÃO DE METAS FINANCEIRAS A SUPLEMENTAR

| Nº P/A/OP | Descrição do Projeto/Atividade | Natureza Despesa | Fonte | Valor Previsto | Valor proposto | Diferença |
|--------------|----------------------------------|--|-----------|----------------|----------------|---------------------|
| 2705 | Manut.do Dpto de Adm. Tributária | Serviços Técnicos Profissionais 4.4.90.39.33.00 | 030000000 | 0,00 | 1.435.000,00 | 1.435.000,00 |
| | Diferença: 1.435.000,00 | | | | | |
| TOTAL | | | | | | 1.435.000,00 |

Informamos que a presente abertura de crédito adicional especial – natureza de despesa/fonte, será subsidiado com recursos provenientes de superávit financeiro apurado no Balanço Patrimonial do exercício anterior, amparado nos Incisos II do artigo 41 e artigo 42 da Lei 4.320/64.

Data: 17 de Julho de 2018.

Valnicéia Maria Picoli Barbosa
Secretária Municipal de Fazenda



Prefeitura Municipal de Tangará da Serra – MT

ESTADO DE MATO GROSSO

Secretaria Municipal de Fazenda

Avenida Brasil, 2350-N - Jd. Europa - Cep. 78.300-000 - Tangará da Serra - Mato Grosso
www.tangaradaserra.mt.gov.br - Fone (65) 3311-4863



DECLARAÇÃO DE CUMPRIMENTO DE METAS

DECLARO, em cumprimento à disposições legais da Lei de Responsabilidade Fiscal – LRF, que as metas físicas constantes no PPA – Plano Plurianual, LDO – Lei de Diretrizes Orçamentárias e na LOA – Lei Orçamentária Anual, referente ao Projeto/Atividade nº 2705, serão devidamente cumpridas no decorrer do exercício.

Tangará da Serra, 17 de Julho de 2018.

VALNICEIA MARIA PICOLI BARBOSA
Secretária Municipal de Fazenda

Capelinha-MG, 24 de janeiro de 2017

Proposta Comercial – Consultoria Especializada em Aerolevanteamento

Cliente: Prefeitura Municipal de Tangará da Serra

Endereço: Avenida Brasil, 2351 - N, Jardim Europa - CEP 78300-000

Responsável: Setor de Licitações

Telefone: (65) 3311 4800

Detalhamento do Serviço

Objeto – Recobrimento Aerofotogramétrico, Prestação de serviços técnicos especializados de Engenharia Cartográfica e serviços Topográficos para implantação de Sistema de Informação Geográfica no município de Tangará da Serra – MT, com: levantamento de aproximadamente 40.000 (quarenta e mil) Boletins de Cadastro Imobiliário (BCI), que correspondem ao perímetro urbano do município; estruturar a base cartográfica associada a um banco de dados geográfico; implantação de sistema WEB personalizado para gerenciamento da base de dados cadastrais com uso da tecnologia de sistemas de informações geográficas, tomando como base ortofotos digitais de alta resolução.

Serviços a Executar – Esta proposta tem por objetivo atender as necessidades apresentadas, para contratação de serviços técnicos especializados de engenharia cartográfica para realização de Recobrimento Aerofotogramétrico com elemento de resolução no terreno (GSD) de 10 cm, para geração de ortofotos na escala 1:1.000 e Perfilamento a Laser Aerotransportado com densidade de 6 pontos/m², para produção de Modelo Digital de Terreno (MDT) e Modelo Digital de Superfície (MDS), correspondente ao município de Tangará da Serra-MT.

Produtos Finais:

Os serviços serão executados de maneira a contemplar os fornecimento dos produtos a seguir:

- ✓ Ortofoto digital com resolução de 0,10m por pixel, e escala de 1:1.000
 - ✓ Modelo Digital de Terreno – MDT
 - ✓ Modelo Digital de Superfície – MDS
 - ✓ Curvas de Nível geradas com equidistâncias estipuladas pela contratante
 - ✓ Atualização Cadastral Predial e Territorial Urbana do Município;
 - ✓ Base para atualização da Planta genérica de Valores do Município;
 - ✓ Fotografia Frontal Georreferenciado de todos os domicílios e unidades imobiliárias da área urbana do município;
 - ✓ Implantação de software de integração multidisciplinar;
 - ✓ Integração Multidisciplinar de camadas temáticas SIG, com gestão espacial de dados
- seguinte: (Saúde, Educação, Meio Ambiente, coleta e tratamento de resíduos sólidos, etc....);

[Assinatura]

- ✓ Plano Diretor de Distribuição Postal, implantado e com suporte técnico remotamente controlado, para auxiliar na transição dos novos endereços, CEP's e numerações prediais.
- ✓ Treinamento de funcionários da prefeitura, visando a capacitação dos mesmos para o manuseio e gestão do sistema de Geoprocessamento implantado.

Localização da Área – Localizado em no Estado de Mato Grosso, a área urbana do município de Tangará da Serra possui aproximadamente 50 Km².

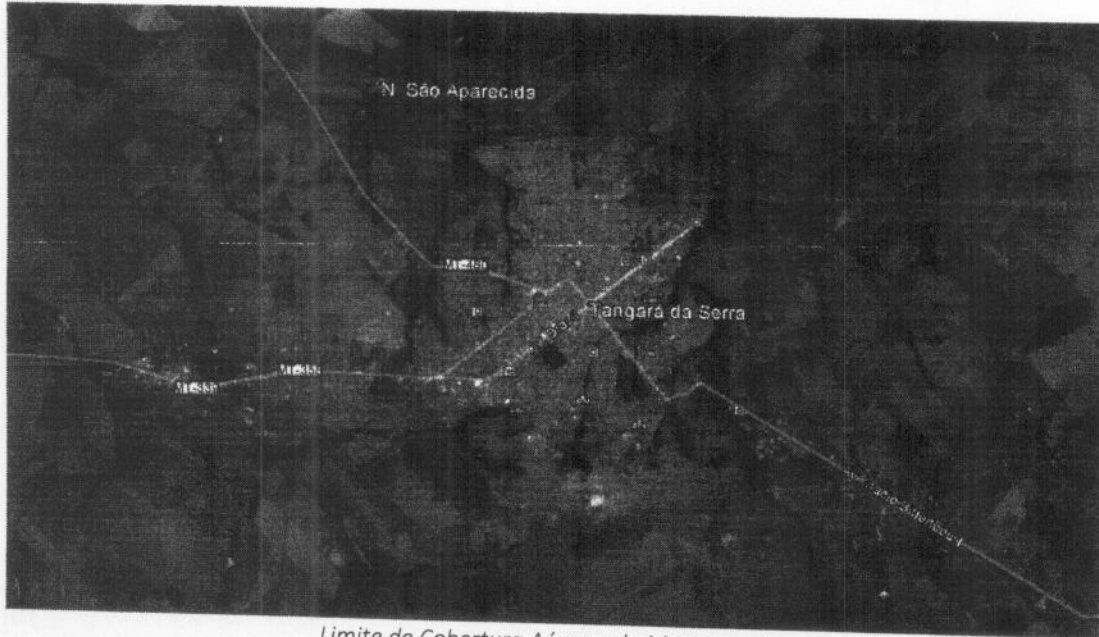

Limite de Cobertura Aérea e do Mapeamento.

Orçamento – O preço total para a execução dos serviços é de **R\$ 3.890.340,00** (Três Milhões oitocentos e noventa mil, trezentos e quarenta reais), conforme descrito na planilha abaixo:

| PLANILHA ORÇAMENTÁRIA | | | | | | |
|-----------------------|--|--------|-----------------|--------------|-------------|------------|
| Item | Descrição | Quant. | Unid. | Valor Unit. | Valor Total | |
| 1 | Cobertura Aérea com GSD de 0,10m | 52 | km ² | R\$ 2.950,00 | R\$ | 153.400,00 |
| 2 | Cobertura com Perfilamento a Laser Aerotransportado (LIDAR) com no mínimo 4 pts/m ² | 52 | km ² | R\$ 3.450,00 | R\$ | 179.400,00 |
| 3 | Apoio Fotogramétrico e aerotriangulação | 50 | km ² | R\$ 1.350,00 | R\$ | 67.500,00 |
| 4 | Geração de Ortofotocartas Digitais na escala final 1:1000 - PEC Classe A | 50 | km ² | R\$ 750,00 | R\$ | 37.500,00 |
| 5 | Geração do Modelo Digital do Terreno - MDT | 50 | km ² | R\$ 910,00 | R\$ | 45.500,00 |

[Handwritten signature]

PLANILHA ORÇAMENTÁRIA

| Item | Descrição | Quant. | Unid. | Valor Unit. | Valor Total |
|--------------------|--|--------|---------------|----------------|-------------------------|
| 6 | Geração de curvas de nível com espaçamento de 0,10 m | 50 | km² | R\$ 475,00 | R\$ 23.750,00 |
| 7 | Análise e ajustes da base Cartográfica Existente | 1 | BDG | R\$ 155.500,00 | R\$ 155.500,00 |
| 8 | Restituição fotogramétrica de novos atributos (lotes, edificações, etc.) | 40.000 | U.I. | R\$ 4,75 | R\$ 190.000,00 |
| 9 | Criação do Banco de Dados Geográficos (BDG) com a nova Cartografia | 1 | BDG | R\$ 98.780,00 | R\$ 98.780,00 |
| 10 | Atualização cadastral com preenchimento dos Boletins de Informações Cadastrais (BCI) dos imóveis constantes no cadastro imobiliário do município | 40.000 | U.I. | R\$ 35,00 | R\$ 1.400.000,00 |
| 11 | Tomada de fotografia das fachadas dos imóveis | 40.000 | U.I. | R\$ 15,00 | R\$ 600.000,00 |
| 12 | Geocodificação da base cadastral imobiliária do município | 40.000 | U.I. | R\$ 3,75 | R\$ 150.000,00 |
| 13 | Atualização da Área Construída de todos os imóveis constantes na Base Imobiliária | 40.000 | U.I. | R\$ 3,75 | R\$ 150.000,00 |
| 14 | Fornecimento de Software de Sistema de Informações Geográficas - SIG | 1 | U.N. | R\$ 135.000,00 | R\$ 135.000,00 |
| 15 | Treinamento e Capacitação em SIG | 40 | HORAS | R\$ 1.500,00 | R\$ 60.000,00 |
| 16 | Preparação e Identificação dos Logradouros | 90 | HORAS | R\$ 564,00 | R\$ 50.760,00 |
| 17 | Reordenamento da numeração predial usando os padrões estabelecidos no TR | 40.000 | U.I. | R\$ 5,50 | R\$ 220.000,00 |
| 18 | Fornecimento de Sistema WEB de auxílio na mudança das numerações prediais | 1 | U.N. | R\$ 97.000,00 | R\$ 97.000,00 |
| 19 | Elaboração das plantas com a nova numeração | 1 | Todos imóveis | R\$ 68.750,00 | R\$ 68.750,00 |
| 20 | Elaboração da minuta do Plano Diretor de Endereçamento Postal | 1 | U.N. | R\$ 7.500,00 | R\$ 7.500,00 |
| Total Geral | | | | | R\$ 3.890.340,00 |

Validade da Proposta – 60 dias após a data de apresentação

[Assinatura]

Forma de Pagamento – Os pagamentos deverão ser feitos conforme medição mensal dos serviços/produtos entregues em todas as etapas sendo previsto 20% de mobilização a ser descontado das etapas futuras.

Prazos – O prazo de execução dos serviços é **12(doze) meses** após a emissão da ordem de serviço e autorização de voo.

Observações Finais

- ✓ O cliente deverá garantir o acesso das equipes nas áreas de levantamento;
- ✓ O cliente deverá fornecer o polígono da área a ser mapeada;
- ✓ Todo o trabalho será realizado em escala compatível com 1:1.000 para restituição planimétrica e Articulação, com curvas de 1 em 1 metro;
- ✓ Os serviços serão iniciados após o recebimento da fatura de mobilização e emissão das Ordens de Serviços.
- ✓ Os serviços de Cobertura Aérea serão iniciados após a obtenção da licença do voo junto ao Ministério da Defesa. A licença do MD é liberada num prazo de 15 dias após a entrada do processo;
- ✓ Esta proposta rege-se pela legislação brasileira em vigor, especialmente pelo Decreto nº 2.278, de 17 de julho de 1997, que regulamenta o Decreto-Lei 1.177, de 21 de junho de 1971, e Portaria nº 0637 SC-6/FA-61, de 05 de março de 1998.
- ✓ Conforme normativa exposta pelo art. 13, parágrafo único, inciso III, do Decreto nº 2.278 de 17 de julho de 1997, e art. 26, inciso IV, da Portaria nº 0637 SC-6/FA-61, de 05 de março de 1998, a contratada deverá exercer o controle das cópias dos arquivos cedidos;
- ✓ Os preços apresentados foram baseados nos quantitativos fornecidos pelo cliente e considerando a execução de todo o escopo dos serviços. Caso sejam alterados os quantitativos apresentados ou o escopo proposto, os preços deverão ser reavaliados.
- ✓ Dentre as normas a serem seguidas destaca-se:
 - RPR 22, de 21/07/1983 – IBGE - Especificações e Normas Gerais para Levantamentos Geodésicos no Território Brasileiro;
 - RPR 1/2005 – IBGE - Altera a caracterização do Sistema Geodésico Brasileiro para o SIRGAS – Sistema de Referência Geocêntrico para as Américas;
 - NBR 14.166, de 30/09/1998 - Descreve os procedimentos para a implantação de Redes de Referência Cadastral Municipal;
 - NBR 13.133, de 30/06/1994 – Que trata da execução de levantamentos topográficos;
 - Decreto 89.817, de 20/06/84 - Instruções reguladoras das normas técnicas da cartografia nacional quanto aos padrões de exatidão;
 - Decreto nº 5.334 de 6/01/2005 - Da nova redação ao art. 21 e revoga o art. 22 do Decreto nº 89.817, de 20 de junho de 1984, que estabelece as Instruções Reguladoras das Normas Técnicas da Cartografia Nacional;
 - Decreto-lei nº 243/67 de 28 de fevereiro de 1967 - Fixa as Diretrizes e Bases da Cartografia Brasileira e dá outras providências;
 - Perfil de Metadados Geoespaciais do Brasil (Perfil MGB) – CONCAR nov/2009

- NBR 15.777 de 12/12/2009 – Define convenções topográficas para cartas e plantas cadastrais nas escalas 1:10.000, 1:5.000, 1:2.000 e 1:1.000.

Responsável pela Proposta

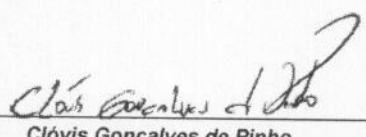

Clóvis Gonçalves de Pinho
Consultor Técnico - CREA: 20.963/D-DF
Contatos: (61) 99294-9607



- NBR 15.777 de 12/12/2009 – Define convenções topográficas para cartas e plantas cadastrais nas escalas 1:10.000, 1:5.000, 1:2.000 e 1:1.000.

Responsável pela Proposta



Clóvis Gonçalves de Pinho
Consultor Técnico - CREA: 20.963/D-DF
Contatos: (61) 99294-9607





FOTO ARTE, CIENCIA & AEROFOTO EIREI ME.

Av. Albino J. B. de
Oliveira, 1391- Sala 07
CEP-13 084 008 -
F: 55 19 3289 3281
www.aerofoto.com.br



PROPOSTA ORÇAMENTÁRIA PARA PRESTAÇÃO DE SERVIÇOS CONFORME SOLICITAÇÃO

Campinas, 17/01/2018.

A/C.: Prefeitura municipal de Tangará da Serra - MT

Proposta comercial

Nº. 001/2018

| PROPOSTA COMERCIAL | |
|---|---------------------------------|
| DADOS DA PROPONENTE | |
| Razão Social: FOTO ARTE CIENCIA E AEROFOTO LTDA | CNPJ: 53.546.594/0001-05 |
| Endereço: Av. Albino J. B. de Oliveira, 1391- Sala 06- CEP-13.084-008 | |
| Fone/Fax/E-mail: 55 19 3289 3281 55 19 3308 4406 | |
| Contato: MARIO BELLONI JUNIOR - CELULAR: 19 99711 8222 - mario@aerofoto.com.br | |
| PREÇOS PROPOSTOS | |
| "CONTRATAÇÃO DE EMPRESA ESPECIALIZADA EM SERVIÇOS TÉCNICOS DE GEOPROCESSAMENTO, RECOBRIMENTO AEROFOTOGRAMÉTRICO, REORDENAMENTO DA NUMERAÇÃO PREDIAL, ATUALIZAÇÃO CADASTRAL IMOBILIÁRIA, IMPLANTAÇÃO E TREINAMENTO DE SISTEMA DE INFORMAÇÕES GEOGRÁFICAS (SIG)", para atender a Prefeitura Municipal de Tangará da Serra - MT, de acordo com as especificações, quantidades e demais condições constantes neste TERMO DE REFERÊNCIA. | |

End: 1391 AV. ALBINO J. B. de Oliveira, 1391- Sala 06- CEP-13.084-008

| PLANILHA ORÇAMENTÁRIA | | | | | |
|-----------------------|----------------------------------|--------|-----------------|--------------|----------------|
| Item | Descrição | Quant. | Unid. | Valor Unit. | Valor Total |
| 1 | Cobertura Aérea com GSD de 0,10m | 52 | km ² | R\$ 3.200,00 | R\$ 166.400,00 |

"CONTRATAÇÃO DE EMPRESA ESPECIALIZADA EM SERVIÇOS TÉCNICOS DE GEOPROCESSAMENTO, RECOBRIMENTO AEROFOTOGRAMÉTRICO, REORDENAMENTO DA NUMERAÇÃO PREDIAL, ATUALIZAÇÃO CADASTRAL IMOBILIÁRIA, IMPLANTAÇÃO E TREINAMENTO DE SISTEMA DE INFORMAÇÕES GEOGRÁFICAS (SIG)", para atender a Prefeitura Municipal de Tangará da Serra - MT, de acordo com as especificações, quantidades e demais condições constantes neste TERMO DE REFERÊNCIA.

**FOTO ARTE, CIENCIA & AEROFOTO EIREI ME.**

Av. Albino J. B. de
Oliveira, 1391- Sala 07
CEP-13 084 008 -
F: 55 19 3289 3281
www.aerofoto.com.br

CM/ATS
Fl. 1
Rub. 1

| | | | | | |
|----|--|--------|-----------------|----------------|------------------|
| 2 | Cobertura com Perfilamento a Laser Aerotransportado (LIDAR) com no mínimo 4 pts/m ² | 52 | km ² | R\$ 2.535,00 | R\$ 131.820,00 |
| 3 | Apoio Fotogramétrico e aerotriangulação | 50 | km ² | R\$ 760,00 | R\$ 38.000,00 |
| 4 | Geração de Ortofotocartas Digitais na escala final 1:1000 - PEC Classe A | 50 | km ² | R\$ 500,00 | R\$ 25.000,00 |
| 5 | Geração do Modelo Digital do Terreno - MDT | 50 | km ² | R\$ 500,00 | R\$ 25.000,00 |
| 6 | Geração de curvas de nível com espaçamento de 0,10 m | 50 | km ² | R\$ 500,00 | R\$ 25.000,00 |
| 7 | Análise e ajustes da base Cartográfica Existente | 1 | BDG | R\$ 125.000,00 | R\$ 125.000,00 |
| 8 | Restituição fotogramétrica de novos atributos (lotes, edificações, etc.) | 40.000 | U.I. | R\$ 3,25 | R\$ 130.000,00 |
| 9 | Criação do Banco de Dados Geográficos (BDG) com a nova Cartografia | 1 | BDG | R\$ 72.000,00 | R\$ 72.000,00 |
| 10 | Atualização cadastral com preenchimento dos Boletins de Informações Cadastrais (BCI) dos imóveis constantes no cadastro imobiliário do município | 40.000 | U.I. | R\$ 38,00 | R\$ 1.520.000,00 |
| 11 | Tomada de fotografia das fachadas dos imóveis | 40.000 | U.I. | R\$ 12,00 | R\$ 480.000,00 |
| 12 | Geocodificação da base cadastral imobiliária do município | 40.000 | U.I. | R\$ 1,55 | R\$ 62.000,00 |
| 13 | Atualização da Área Construída de todos os imóveis constantes na Base Imobiliária | 40.000 | U.I. | R\$ 1,80 | R\$ 72.000,00 |
| 14 | Fornecimento de Software de Sistema de Informações Geográficas - SIG | 1 | U.N | R\$ 97.000,00 | R\$ 97.000,00 |
| 15 | Treinamento e Capacitação em SIG | 40 | HORAS | R\$ 300,00 | R\$ 12.000,00 |
| 16 | Preparação e Identificação dos Logradouros | 90 | HORAS | R\$ 300,00 | R\$ 27.000,00 |
| 17 | Reordenamento da numeração predial usando os padrões estabelecidos no TR | 40.000 | U.I. | R\$ 4,00 | R\$ 160.000,00 |
| 12 | Geocodificação da base cadastral imobiliária do município | 40.000 | U.I. | R\$ 1,55 | R\$ 62.000,00 |
| 13 | Atualização da Área Construída de todos os imóveis constantes na Base Imobiliária | 40.000 | U.I. | R\$ 1,80 | R\$ 72.000,00 |
| 14 | Fornecimento de Software de Sistema de Informações Geográficas - SIG | 1 | U.N | R\$ 97.000,00 | R\$ 97.000,00 |



FOTO ARTE, CIENCIA & AEROFOTO EIREI ME.

Av. Albino J. B. de
Oliveira, 1391- Sala 07
CEP-13 084 008 -
F: 55 19 3289 3281
www.aerofoto.com.br



| | | | | | |
|--------------------|---|---|---------------|---------------|-------------------------|
| 18 | Fornecimento de Sistema WEB de auxílio na mudança das numerações prediais | 1 | U.N | R\$ 65.000,00 | R\$ 65.000,00 |
| 19 | Elaboração das plantas com a nova numeração | 1 | Todos imóveis | R\$ 55.000,00 | R\$ 55.000,00 |
| 20 | Elaboração da minuta do Plano Diretor de Endereçamento Postal | 1 | U.N | R\$ 500,00 | R\$ 500,00 |
| Total Geral | | | | | R\$ 3.288.720,00 |

O valor global da proposta é de **R\$3.288.720,00 (três milhões duzentos e oitenta e oito mil setecentos e vinte reais)**

Esta proposta tem validade de 60 (sessenta) dias.

| | | | | | |
|-----------------------|---|---|---------------|---------------|-------------------------|
| 18 | Fornecimento de Sistema WEB de auxílio na mudança das numerações prediais | 1 | U.N | R\$ 65.000,00 | R\$ 65.000,00 |
| Campinas, 17/01/2018. | | | | | |
| 19 | Elaboração das plantas com a nova numeração | 1 | Todos imóveis | R\$ 55.000,00 | R\$ 55.000,00 |
| 20 | Elaboração da minuta do Plano Diretor de Endereçamento Postal | 1 | U.N | R\$ 500,00 | R\$ 500,00 |
| Total Geral | | | | | R\$ 3.288.720,00 |

O valor global da proposta é de **R\$3.288.720,00 (três milhões duzentos e oitenta e oito mil setecentos e vinte reais)**

FOTO ARTE CIENCIA E AEROFOTO

Esta proposta tem validade de 60 (sessenta) dias.

Campinas, 17/01/2018.

FOTO ARTE CIENCIA E AEROFOTO



TANGARÁ DA SERRA - PREFEITURA MUNICIPAL
MATO GROSSO
ANEXO 11
COMPARATIVO DA DESPESA FIXADA COM A EFETUADA NO MÊS DE JULHO DE 2011

Data: 18/07/2018
Página: 1 de 6

VENCIMENTOS E VANTAGENS FIXAS - PESSOAL
Conta TÍTULO

DESPESAS AUTORIZADAS

DESPESAS EMPENHADAS

DESPESAS PAGAS

Cred. Órgão Suplementação Redução TOTAL No Mes Acumulado Diferença No Mes Acumulações Emp. A Pagat

07 SECRETARIA MUNICIPAL DE FAZENDA

9.176.556,16 2.810.540,00 1.960.540,00 10.026.556,16 836,50 3.075.651,97 6.950.904,19 108.728,98 2.728.311,79 347.340,18

07.070.0.0 GABINETE DO SECRETÁRIO 305.900,00 140.050,00 140.050,00 305.900,00 0,00 112.557,76 193.342,24 332,32 81.680,54 30.877,22
04.123 Administração Financeira
0002 EFICIÊNCIA NA GESTÃO PÚBLICA

04.123.0002.2701 MANUTENÇÃO DO GABINETE DA SEC. MUNIC. DE FAZENDA

| | | | | | | | | | | | | |
|----------------|------------|---------------------------------|------------|-----------|-----------|------------|------|-----------|-----------|--------|-----------|-----------|
| 3.190.11.00.00 | 0100000000 | VENCIMENTOS E VANTAGENS FIXAS | 126.700,00 | 0,00 | 0,00 | 126.700,00 | 0,00 | 58.410,43 | 68.289,57 | 332,32 | 58.410,43 | 0,00 |
| 3.190.13.00.00 | 0100000000 | OBRIGAÇÕES PATRONAIS | 28.100,00 | 0,00 | 0,00 | 28.100,00 | 0,00 | 12.777,15 | 15.322,85 | 0,00 | 10.871,72 | 1.905,43 |
| 3.190.91.00.00 | 0100000000 | SENTENÇAS JUDICIAIS | 2.000,00 | 0,00 | 0,00 | 2.000,00 | 0,00 | 0,00 | 2.000,00 | 0,00 | 0,00 | 0,00 |
| 3.190.94.00.00 | 0100000000 | INDENIZAÇÕES E RESTITUIÇÕES | 20.000,00 | 0,00 | 0,00 | 20.000,00 | 0,00 | 925,41 | 19.074,59 | 0,00 | 925,41 | 0,00 |
| 3.191.13.00.00 | 0100000000 | OBRIGAÇÕES PATRONAIS | 100,00 | 0,00 | 0,00 | 100,00 | 0,00 | 0,00 | 100,00 | 0,00 | 0,00 | 0,00 |
| 3.390.14.00.00 | 0100000000 | DIÁRIAS - PESSOAL CIVIL | 3.000,00 | 0,00 | 0,00 | 3.000,00 | 0,00 | 0,00 | 0,00 | 0,00 | 0,00 | 0,00 |
| 3.390.14.01.00 | 0100000000 | DIÁRIAS - NO PAIS (DENTRO DO E: | 0,00 | 6.000,00 | 2.000,00 | 4.000,00 | 0,00 | 1.350,00 | 2.650,00 | 0,00 | 1.350,00 | 0,00 |
| 3.390.30.00.00 | 0100000000 | MATERIAL DE CONSUMO | 10.000,00 | 0,00 | 0,00 | 10.000,00 | 0,00 | 0,00 | 0,00 | 0,00 | 0,00 | 0,00 |
| 3.390.30.16.00 | 0100000000 | MATERIAL DE EXPEDIENTE | 0,00 | 3.000,00 | 50,00 | 2.950,00 | 0,00 | 0,00 | 2.950,00 | 0,00 | 0,00 | 0,00 |
| 3.390.33.00.00 | 0100000000 | PASSAGENS E DESPESAS COM LC | 1.000,00 | 0,00 | 1.000,00 | 1.000,00 | 0,00 | 0,00 | 0,00 | 0,00 | 0,00 | 0,00 |
| 3.390.33.01.00 | 0100000000 | PASSAGENS PARA O PAIS | 0,00 | 1.000,00 | 0,00 | 1.000,00 | 0,00 | 0,00 | 1.000,00 | 0,00 | 0,00 | 0,00 |
| 3.390.36.00.00 | 0100000000 | OUTROS SERVIÇOS DE TERCEIR | 5.000,00 | 0,00 | 5.000,00 | 5.000,00 | 0,00 | 0,00 | 0,00 | 0,00 | 0,00 | 0,00 |
| 3.390.36.66.00 | 0100000000 | SERVÇOS JUDICIARIOS | 0,00 | 2.000,00 | 1.000,00 | 1.000,00 | 0,00 | 0,00 | 1.000,00 | 0,00 | 0,00 | 0,00 |
| 3.390.39.00.00 | 0100000000 | OUTROS SERVIÇOS DE TERCEIR | 30.000,00 | 0,00 | 30.000,00 | 30.000,00 | 0,00 | 0,00 | 0,00 | 0,00 | 0,00 | 0,00 |
| 3.390.39.01.00 | 0100000000 | ASSINATURAS DE PERÍODICOS E, | 0,00 | 3.000,00 | 2.000,00 | 1.000,00 | 0,00 | 0,00 | 1.000,00 | 0,00 | 0,00 | 0,00 |
| 3.390.39.47.00 | 0100000000 | SERVÇOS DE COMUNICAÇÃO EM | 0,00 | 4.000,00 | 0,00 | 4.000,00 | 0,00 | 3.749,79 | 250,21 | 0,00 | 1.080,90 | 2.668,89 |
| 3.390.39.63.00 | 0100000000 | SERVÇOS GRÁFICOS | 0,00 | 5.050,00 | 4.000,00 | 1.050,00 | 0,00 | 18,00 | 1.032,00 | 0,00 | 18,00 | 0,00 |
| 3.390.39.78.00 | 0100000000 | LIMPEZA E CONSERVAÇÃO | 0,00 | 25.000,00 | 0,00 | 25.000,00 | 0,00 | 24.816,22 | 183,78 | 0,00 | 9.024,08 | 15.792,14 |
| 3.390.39.88.00 | 0100000000 | SERVÇOS DE PUBLICIDADE E PR | 0,00 | 9.000,00 | 0,00 | 9.000,00 | 0,00 | 9.000,00 | 0,00 | 0,00 | 0,00 | 9.000,00 |

04.123.0002.2707 AQUISIÇÃO DE BENS MÓVEIS PARA SECRETARIA DA FAZENDA

| | | | | | | | | | | | | |
|----------------|------------|------------------------------|-----------|-----------|-----------|-----------|------|----------|-----------|------|----------|------|
| 4.490.52.00.00 | 0100000000 | EQUIPAMENTOS E MATERIAL PER | 80.000,00 | 0,00 | 80.000,00 | 80.000,00 | 0,00 | 0,00 | 0,00 | 0,00 | 0,00 | 0,00 |
| 4.490.52.36.00 | 0100000000 | EQUIPAMENTOS DE PROCESSAMI | 0,00 | 10.000,00 | 1.000,00 | 9.000,00 | 0,00 | 0,00 | 9.000,00 | 0,00 | 0,00 | 0,00 |
| 4.490.52.42.00 | 0100000000 | MOBILIÁRIO EM GERAL | 0,00 | 2.000,00 | 0,00 | 2.000,00 | 0,00 | 1.510,76 | 489,24 | 0,00 | 1.510,76 | 0,00 |
| 4.490.52.52.00 | 0100000000 | VEÍCULOS DE TRACÇÃO MECÂNICA | 0,00 | 60.000,00 | 0,00 | 60.000,00 | 0,00 | 0,00 | 60.000,00 | 0,00 | 0,00 | 0,00 |
| 4.490.52.56.00 | 0100000000 | TECNOLOGIA DA INFORMAÇÃO | 0,00 | 10.000,00 | 1.000,00 | 9.000,00 | 0,00 | 0,00 | 9.000,00 | 0,00 | 0,00 | 0,00 |

07.071.0.0 DEPARTAMENTO FINANCEIRO 80.000,00 135.200,00 13.000,00 13.000,00 82.000,00 135.200,00 0,00 1.510,76 78.489,24 0,00 53.358,01 1.510,76
04.123 Administração Financeira
0005 ADMINISTRAÇÃO TRIBUTÁRIA E FINANCEIRA

04.123.0005.2703 MANUTENÇÃO DO DEPARTAMENTO FINANCEIRO

| | | | | | | | | | | | | |
|----------------|------------|-----------------------------|------------|------|------|------------|------|-----------|-----------|--------|-----------|------|
| 3.190.05.00.00 | 0100000000 | OUTROS BENEFÍCIOS PREVIDENC | 200,00 | 0,00 | 0,00 | 200,00 | 0,00 | 0,00 | 200,00 | 0,00 | 0,00 | 0,00 |
| 3.190.11.00.00 | 0100000000 | VENCIMENTOS E VANTAGENS FIX | 101.500,00 | 0,00 | 0,00 | 101.500,00 | 0,00 | 48.179,83 | 53.320,17 | 236,24 | 48.179,83 | 0,00 |
| 3.190.13.00.00 | 0100000000 | OBRIGAÇÕES PATRONAIS | 500,00 | 0,00 | 0,00 | 500,00 | 0,00 | 0,00 | 500,00 | 0,00 | 0,00 | 0,00 |



TANGARÁ DA SERRA - PREFEITURA MUNICIPAL
MATO GROSSO
ANEXO 11
COMPARATIVO DA DESPESA FIXADA COM A EFETUADA NO MÊS DE JULHO DE 2011

Data: 18/07/2018
 Página.: 2 de 6

INDENIZACÖES E RESTITUICÖES TRABALHIST
 Conta TITULO

DESPESAS AUTORIZADAS

DESPESAS EMPENHADAS

DESPESAS PAGAS

| | Cred. Orgão | Suplementação | Redução | TOTAL | No Mês | Acumulado | Diferença | No Mês | Acumulações | Emp. A Pagar |
|----------------------------------|--|---------------------------------|-------------------|-------------------|-------------|-------------------|-------------------|------------------|-------------------|-------------------|
| 3.1.90.94.00.00 | 0100000000 | INDENIZACÖES E RESTITUICÖES - | 5.000,00 | 5.000,00 | 0,00 | 0,00 | 5.000,00 | 0,00 | 0,00 | 0,00 |
| 3.1.91.13.00.00 | 0100000000 | OBRIGACÖES PATRONAIS | 15.000,00 | 15.000,00 | 0,00 | 6.316,60 | 8.683,40 | 0,00 | 5.178,18 | 1.138,42 |
| 3.3.90.14.00.00 | 0100000000 | DIARIAS - PESSOAL CIVIL | 1.500,00 | 0,00 | 0,00 | 0,00 | 0,00 | 0,00 | 0,00 | 0,00 |
| 3.3.90.14.01.00 | 0100000000 | DIARIAS - NO PAIS (DENTRO DO E: | 0,00 | 1.500,00 | 0,00 | 0,00 | 1.500,00 | 0,00 | 0,00 | 0,00 |
| 3.3.90.30.00.00 | 0100000000 | MATERIAL DE CONSUMO | 5.000,00 | 0,00 | 0,00 | 0,00 | 0,00 | 0,00 | 0,00 | 0,00 |
| 3.3.90.30.16.00 | 0100000000 | MATERIAL DE EXPEDIENTE | 0,00 | 0,00 | 0,00 | 4.175,00 | 825,00 | 0,00 | 0,00 | 4.175,00 |
| 3.3.90.33.00.00 | 0100000000 | PASSAGENS E DESPESAS COM LC | 1.500,00 | 0,00 | 0,00 | 0,00 | 0,00 | 0,00 | 0,00 | 0,00 |
| 3.3.90.39.00.00 | 0100000000 | OUTROS SERVIÇOS DE TERCEIRC | 0,00 | 4.000,00 | 0,00 | 0,00 | 4.000,00 | 0,00 | 0,00 | 0,00 |
| 3.3.90.40.08.00 | 0100000000 | MANUTENÇÃO E CONSERVAÇÃO I | 5.000,00 | 0,00 | 0,00 | 0,00 | 0,00 | 0,00 | 0,00 | 0,00 |
| | | | 135.200,00 | 2.500,00 | 0,00 | 0,00 | 2.500,00 | 0,00 | 0,00 | 0,00 |
| DEPTO. DE ADM. TRIBUTARIA | | | 135.200,00 | 13.000,00 | 0,00 | 58.671,43 | 76.528,57 | 236,24 | 53.358,01 | 5.313,42 |
| 04.129 | Administração de Receitas | | 135.200,00 | 13.000,00 | 0,00 | 58.671,43 | 76.528,57 | 236,24 | 53.358,01 | 5.313,42 |
| 0005 | ADMINISTRAÇÃO TRIBUTARIA E FINANCEIRA | | 647.000,00 | 571.000,00 | 0,00 | 657.066,74 | 562.033,26 | 57.876,08 | 481.472,46 | 175.594,28 |

| | Cred. Orgão | Suplementação | Redução | TOTAL | No Mês | Acumulado | Diferença | No Mês | Acumulações | Emp. A Pagar |
|---|--|-----------------------------------|---------------------|-------------------|-------------------|---------------------|-------------------|---------------------|---------------------|-------------------|
| 04.129.0005.2705 | MANUTENÇÃO DO DEPTO DE ADM TRIBUTARIA | | | | | | | | | |
| 3.1.90.04.00.00 | 0100000000 | Contratação por Tempo Determinado | 0,00 | 35.000,00 | 0,00 | 901,96 | 34.098,04 | 0,00 | 901,96 | 0,00 |
| 3.1.90.05.00.00 | 0100000000 | OUTROS BENEFICIOS PREVIDENC | 200,00 | 200,00 | 0,00 | 0,00 | 200,00 | 0,00 | 0,00 | 0,00 |
| 3.1.90.11.00.00 | 0100000000 | VENCIMENTOS E VANTAGENS FIX | 575.600,00 | 467.100,00 | 0,00 | 239.568,50 | 227.531,50 | 11.506,67 | 243.629,01 | 4.040,51 |
| 3.1.90.13.00.00 | 0100000000 | OBRIGACÖES PATRONAIS | 23.300,00 | 23.300,00 | 0,00 | 4.948,89 | 18.351,11 | 0,00 | 4.750,46 | 198,43 |
| 3.1.90.14.00.00 | 0100000000 | INDENIZACÖES E RESTITUICÖES - | 70.000,00 | 16.500,00 | 0,00 | 16.191,14 | 308,86 | 14.877,69 | 20.036,13 | 3.844,99 |
| 3.1.91.13.00.00 | 0100000000 | OBRIGACÖES PATRONAIS | 77.000,00 | 77.000,00 | 0,00 | 33.181,79 | 43.818,21 | 0,00 | 26.555,75 | 6.626,04 |
| 3.3.90.14.01.00 | 0100000000 | DIARIAS - PESSOAL CIVIL | 6.000,00 | 0,00 | 0,00 | 0,00 | 0,00 | 0,00 | 0,00 | 0,00 |
| 3.3.90.14.01.00 | 0100000000 | DIARIAS - NO PAIS (DENTRO DO E: | 0,00 | 3.500,00 | 0,00 | 0,00 | 3.500,00 | 0,00 | 0,00 | 0,00 |
| 3.3.90.30.00.00 | 0100000000 | MATERIAL DE CONSUMO | 30.000,00 | 0,00 | 0,00 | 0,00 | 0,00 | 0,00 | 0,00 | 0,00 |
| 3.3.90.30.07.00 | 0100000000 | GÊNEROS DE ALIMENTAÇÃO | 0,00 | 1.500,00 | 0,00 | 1.461,00 | 39,00 | 29,22 | 97,40 | 1.363,60 |
| 3.3.90.30.16.00 | 0100000000 | MATERIAL DE EXPEDIENTE | 0,00 | 3.000,00 | 0,00 | 1.633,00 | 1.367,00 | 0,00 | 1.633,00 | 0,00 |
| 3.3.90.30.56.00 | 0100000000 | TECNOLOGIA DA INFORMACAO | 0,00 | 10.000,00 | 0,00 | 540,00 | 9.460,00 | 0,00 | 180,00 | 360,00 |
| 3.3.90.33.00.00 | 0100000000 | PASSAGENS E DESPESAS COM LC | 1.000,00 | 0,00 | 0,00 | 0,00 | 0,00 | 0,00 | 0,00 | 0,00 |
| 3.3.90.36.00.00 | 0100000000 | OUTROS SERVIÇOS DE TERCEIRC | 5.000,00 | 0,00 | 0,00 | 0,00 | 0,00 | 0,00 | 0,00 | 0,00 |
| 3.3.90.39.00.00 | 0100000000 | OUTROS SERVIÇOS DE TERCEIRC | 325.000,00 | 0,00 | 0,00 | 0,00 | 0,00 | 0,00 | 0,00 | 0,00 |
| 3.3.90.39.16.00 | 0100000000 | MANUTENÇÃO E CONSERVAÇÃO I | 0,00 | 500,00 | 0,00 | 75,51 | 424,49 | 0,00 | 0,00 | 47,00 |
| 3.3.90.39.20.00 | 0100000000 | MANUTENÇÃO E CONSERVAÇÃO I | 0,00 | 500,00 | 0,00 | 4,315,50 | 684,50 | 0,00 | 616,50 | 2.943,50 |
| 3.3.90.39.63.00 | 0100000000 | SERVIÇOS GRÁFICOS | 0,00 | 9.000,00 | 0,00 | 5.882,40 | 3.147,60 | 0,00 | 5.813,20 | 39,20 |
| 3.3.90.40.01.00 | 0100000000 | LOCAÇÃO DE EQUIPAMENTOS E S | 0,00 | 539.000,00 | 0,00 | 327.408,00 | 211.592,00 | 30.846,00 | 154.230,00 | 173.178,00 |
| 3.3.90.40.08.00 | 0100000000 | MANUTENÇÃO E CONSERVAÇÃO I | 0,00 | 3.000,00 | 0,00 | 330,00 | 2.670,00 | 0,00 | 110,00 | 220,00 |
| 3.3.90.93.00.00 | 0100000000 | INDENIZACÖES E RESTITUICÖES | 30.000,00 | 0,00 | 0,00 | 0,00 | 0,00 | 0,00 | 0,00 | 0,00 |
| 3.3.90.93.02.00 | 0100000000 | RESTITUIÇÖES | 0,00 | 25.000,00 | 0,00 | 20.612,05 | 4.387,95 | 0,00 | 20.612,05 | 0,00 |
| DEPTO. DE FISCALIZAÇÃO E ARRECADAÇÃO | | | 1.143.100,00 | 647.000,00 | 0,00 | 657.066,74 | 562.033,26 | 57.876,08 | 481.472,46 | 175.594,28 |
| 04.125 | Normatização e Fiscalização | | 1.143.100,00 | 647.000,00 | 0,00 | 657.066,74 | 562.033,26 | 57.876,08 | 481.472,46 | 175.594,28 |
| 0005 | ADMINISTRAÇÃO TRIBUTARIA E FINANCEIRA | | 2.958.200,00 | 276.890,00 | 318.890,00 | 2.916.200,00 | 605,48 | 1.058.089,44 | 1.858.110,56 | 22.030,59 |

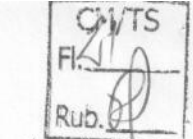

TANGARÁ DA SERRA - PREFEITURA MUNICIPAL
MATO GROSSO
ANEXO 11
COMPARATIVO DA DESPESA FIXADA COM A EFETUADA NO MÊS DE JULHO DE 2011

Contratação por Tempo Determinado
Conta TÍTULO

DESPESAS AUTORIZADAS DESPESAS EMPENHADAS DESPESAS PAGAS

| DEPTO. DE CONTABILIDADE | DESCRIÇÃO | Cred | Orgao | Suplementação | Redução | TOTAL | DESPESAS EMPENHADAS | | DESPESAS PAGAS | | | | | | | | |
|-------------------------|---|--------------|------------|---------------|--------------|---------|---------------------|--------------|----------------|------------|-------------|--------------|--|--|--|--|--|
| | | | | | | | No Mês | Acumulado | Diferença | No Mês | Acumulações | Emp. A Pagar | | | | | |
| 04.125.0005.2706 | MANUTENÇÃO DO DEPTO DE FISCALIZAÇÃO E ARRECADAÇÃO | | | | | | | | | | | | | | | | |
| 3.1.90.04.00.00 | Contratação por Tempo Determinado | 0,00 | 15.000,00 | 0,00 | 15.000,00 | 0,00 | 522,19 | 14.477,81 | 0,00 | 522,19 | 0,00 | | | | | | |
| 3.1.90.05.00.00 | OUTROS BENEFÍCIOS PREVIDENC | 200,00 | 0,00 | 0,00 | 200,00 | 0,00 | 0,00 | 200,00 | 0,00 | 0,00 | 0,00 | | | | | | |
| 3.1.90.11.00.00 | VENCIMENTOS E VANTAGENS FIX | 2.250.000,00 | 0,00 | 0,00 | 2.250.000,00 | 0,00 | 763.307,01 | 1.471.692,99 | 17.593,99 | 763.307,01 | 0,00 | | | | | | |
| 3.1.90.13.00.00 | OBRIGAÇÕES PATRONAIS | 5.000,00 | 15.000,00 | 0,00 | 20.000,00 | 0,00 | 7.132,62 | 12.867,38 | 0,00 | 3.409,20 | 3.723,42 | | | | | | |
| 3.1.90.94.00.00 | INDENIZACÕES E RESTITUICÖES - | 156.000,00 | 0,00 | 0,00 | 156.000,00 | 0,00 | 27.434,91 | 63.565,09 | 0,00 | 27.434,91 | 0,00 | | | | | | |
| 3.1.91.13.00.00 | OBRIGAÇÕES PATRONAIS | 350.000,00 | 0,00 | 0,00 | 350.000,00 | 0,00 | 102.287,07 | 247.712,93 | 0,00 | 85.419,93 | 16.867,14 | | | | | | |
| 3.3.90.14.00.00 | DIÁRIAS - PESSOAL CIVIL | 15.000,00 | 0,00 | 15.000,00 | 0,00 | 0,00 | 0,00 | 0,00 | 0,00 | 0,00 | 0,00 | | | | | | |
| 3.3.90.14.01.00 | DIÁRIAS - NO PAIS (DENTRO DO E: | 0,00 | 11.390,00 | 0,00 | 11.390,00 | 125,00 | 10.375,00 | 1.015,00 | 125,00 | 10.375,00 | 0,00 | | | | | | |
| 3.3.90.14.02.00 | DIÁRIAS - NO PAIS (FORA DO EST/ | 0,00 | 3.000,00 | 0,00 | 3.000,00 | 0,00 | 2.100,00 | 900,00 | 0,00 | 2.100,00 | 0,00 | | | | | | |
| 3.3.90.30.00.00 | MATERIAL DE CONSUMO | 70.000,00 | 0,00 | 70.000,00 | 0,00 | 0,00 | 0,00 | 0,00 | 0,00 | 0,00 | | | | | | | |
| 3.3.90.30.01.00 | COMBUSTÍVEIS E LUBRIFICANTES | 0,00 | 37.500,00 | 0,00 | 37.500,00 | 0,00 | 31.430,49 | 6.069,51 | 1.072,49 | 9.058,63 | 22.371,86 | | | | | | |
| 3.3.90.30.04.00 | GÁS ENGARRAFADO | 0,00 | 4.000,00 | 0,00 | 4.000,00 | 0,00 | 0,00 | 10,00 | 0,00 | 0,00 | 0,00 | | | | | | |
| 3.3.90.30.07.00 | GENÉROS DE ALIMENTAÇÃO | 0,00 | 5.000,00 | 0,00 | 5.000,00 | 0,00 | 1.561,00 | 439,00 | 48,70 | 77,92 | 1.483,08 | | | | | | |
| 3.3.90.30.16.00 | MATERIAL DE EXPEDIENTE | 0,00 | 6.000,00 | 0,00 | 6.000,00 | 0,00 | 68,00 | 1.032,00 | 0,00 | 68,00 | 0,00 | | | | | | |
| 3.3.90.30.21.00 | MATERIAL DE COPA E COZINHA | 0,00 | 5.000,00 | 0,00 | 5.000,00 | 0,00 | 1.446,30 | 3.553,70 | 0,00 | 1.446,30 | 0,00 | | | | | | |
| 3.3.90.30.22.00 | MATERIAL DE LIMPEZA E PRODUC | 0,00 | 4.000,00 | 0,00 | 4.000,00 | 0,00 | 2.090,74 | 1.909,26 | 0,00 | 1.238,00 | 852,74 | | | | | | |
| 3.3.90.30.39.00 | MATERIAL PARA MANUTENÇÃO DE | 0,00 | 12.000,00 | 0,00 | 12.000,00 | 0,00 | 9.987,46 | 2.018,54 | 97,20 | 8.270,55 | 1.710,91 | | | | | | |
| 3.3.90.30.44.00 | MATERIAL DE SIGNALIZAÇÃO VISUA | 0,00 | 500,00 | 0,00 | 500,00 | 0,00 | 0,00 | 500,00 | 0,00 | 0,00 | 0,00 | | | | | | |
| 3.3.90.30.56.00 | TECNOLOGIA DA INFORMACAO | 0,00 | 5.000,00 | 0,00 | 5.000,00 | 0,00 | 1.426,90 | 3.573,10 | 0,00 | 658,40 | 788,50 | | | | | | |
| 3.3.90.30.97.00 | ADIANTAMENTO P/ ATENDER DES | 0,00 | 6.500,00 | 0,00 | 6.500,00 | -200,00 | 3.022,52 | 3.477,48 | -200,00 | 3.022,52 | 0,00 | | | | | | |
| 3.3.90.33.00.00 | PASSAGENS E DESPESAS COM LC | 2.000,00 | 0,00 | 0,00 | 2.000,00 | 0,00 | 0,00 | 2.000,00 | 0,00 | 0,00 | 0,00 | | | | | | |
| 3.3.90.33.01.00 | OUTROS SERVIÇOS DE TERCEIRC | 0,00 | 2.000,00 | 0,00 | 2.000,00 | 0,00 | 0,00 | 0,00 | 0,00 | 0,00 | 0,00 | | | | | | |
| 3.3.90.36.00.00 | ADIANTAMENTO P/ ATENDER DES | 5.000,00 | 0,00 | 5.000,00 | 0,00 | 0,00 | 0,00 | 0,00 | 0,00 | 0,00 | 0,00 | | | | | | |
| 3.3.90.36.97.00 | OUTROS SERVIÇOS DE TERCEIRC | 0,00 | 1.000,00 | 0,00 | 1.000,00 | 0,00 | 0,00 | 1.000,00 | 0,00 | 0,00 | 0,00 | | | | | | |
| 3.3.90.39.00.00 | MANUTENÇÃO E CONSERVAÇÃO I | 100.000,00 | 0,00 | 100.000,00 | 0,00 | 0,00 | 0,00 | 0,00 | 0,00 | 0,00 | 0,00 | | | | | | |
| 3.3.90.39.16.00 | MANUTENÇÃO E CONSERVAÇÃO I | 0,00 | 1.000,00 | 0,00 | 1.000,00 | 0,00 | 556,47 | 443,53 | 0,00 | 556,47 | 0,00 | | | | | | |
| 3.3.90.39.17.00 | MANUTENÇÃO E CONSERVAÇÃO I | 0,00 | 1.500,00 | 0,00 | 1.500,00 | 0,00 | 1.177,59 | 322,41 | 0,00 | 179,63 | 997,96 | | | | | | |
| 3.3.90.39.19.00 | MANUTENÇÃO E CONSERVAÇÃO I | 0,00 | 10.000,00 | 0,00 | 10.000,00 | 59,00 | 9.957,04 | 42,96 | 726,60 | 3.300,65 | 6.656,39 | | | | | | |
| 3.3.90.39.20.00 | MANUTENÇÃO E CONSERVAÇÃO I | 0,00 | 500,00 | 0,00 | 500,00 | 0,00 | 51,00 | 449,00 | 0,00 | 51,00 | 51,00 | | | | | | |
| 3.3.90.39.24.00 | SEGURO OBRIGATORIO PARA VEI | 0,00 | 2.000,00 | 0,00 | 2.000,00 | 45,55 | 320,78 | 1.679,22 | 45,55 | 320,78 | 0,00 | | | | | | |
| 3.3.90.39.47.00 | SERVIÇOS DE COMUNICAÇÃO EM | 0,00 | 3.000,00 | 2.000,00 | 1.000,00 | 0,00 | 0,00 | 1.000,00 | 0,00 | 0,00 | 0,00 | | | | | | |
| 3.3.90.39.48.00 | SERVIÇOS DE SELEÇÃO E TREINA | 0,00 | 10.000,00 | 0,00 | 10.000,00 | 0,00 | 9.890,00 | 110,00 | 1.900,00 | 1.900,00 | 7.990,00 | | | | | | |
| 3.3.90.39.63.00 | SERVIÇOS GRÁFICOS | 0,00 | 1.000,00 | 0,00 | 1.000,00 | 33,00 | 697,90 | 302,10 | 0,00 | 664,90 | 33,00 | | | | | | |
| 3.3.90.39.69.00 | SEGUIROS EM GERAL | 0,00 | 13.000,00 | 0,00 | 13.000,00 | 0,00 | 8.300,00 | 4.700,00 | 0,00 | 8.300,00 | 0,00 | | | | | | |
| 3.3.90.39.97.00 | ADIANTAMENTO P/ ATENDER DES | 0,00 | 1.000,00 | 0,00 | 1.000,00 | 0,00 | 0,00 | 1.000,00 | 0,00 | 0,00 | 0,00 | | | | | | |
| 3.3.90.40.01.00 | LOCAÇÃO DE EQUIPAMENTOS E S | 0,00 | 85.000,00 | 0,00 | 85.000,00 | 0,00 | 57.968,00 | 3.032,00 | 496,00 | 32.480,00 | 25.488,00 | | | | | | |
| 3.3.90.40.04.00 | COMUNICAÇÃO DE DADOS | 0,00 | 2.000,00 | 0,00 | 2.000,00 | 0,00 | 1.980,00 | 20,00 | 0,00 | 1.602,00 | 378,00 | | | | | | |
| 3.3.90.40.08.00 | MANUTENÇÃO E CONSERVAÇÃO I | 0,00 | 9.000,00 | 4.000,00 | 5.000,00 | 0,00 | 2.059,00 | 2.941,00 | 0,00 | 798,50 | 1.260,50 | | | | | | |
| 3.3.90.47.00.00 | OBRIGAÇÕES TRIBUTARIAS E CON | 5.000,00 | 0,00 | 5.000,00 | 0,00 | 0,00 | 0,00 | 0,00 | 0,00 | 0,00 | 0,00 | | | | | | |
| 3.3.90.47.03.00 | TAXAS | 0,00 | 1.000,00 | 0,00 | 1.000,00 | 126,06 | 378,18 | 621,82 | 126,06 | 378,18 | 0,00 | | | | | | |
| 3.3.90.47.99.00 | DIVERSAS CONTRIBUIÇÕES | 0,00 | 4.000,00 | 0,00 | 4.000,00 | 0,00 | 567,27 | 3.432,73 | 0,00 | 567,27 | 0,00 | | | | | | |
| 07.071.3.0 | DEPTO. DE CONTABILIDADE | 2.958.200,00 | 276.890,00 | 318.890,00 | 2.916.200,00 | 605,48 | 1.058.089,44 | 1.858.110,56 | 22.030,59 | 967.456,94 | 90.632,50 | | | | | | |
| 04.123 | Administração Financeira | 1.446.600,00 | 260.600,00 | 236.600,00 | 1.470.600,00 | 231,02 | 573.137,08 | 897.462,92 | 21.906,96 | 535.372,87 | 37.764,21 | | | | | | |



TANGARÁ DA SERRA - PREFEITURA MUNICIPAL
MATO GROSSO
ANEXO 11
COMPARATIVO DA DESPESA FIXADA COM A EFETUADA NO MÊS DE JULHO DE 2011

Data: 18/07/2018
Página: 4 de 6

OUTROS BENEFÍCIOS PREVIDENCIÁRIOS DO S

0005 ADMINISTRAÇÃO TRIBUTÁRIA E FINANCEIRA

DESPESAS AUTORIZADAS DESPESAS EMPENHADAS DESPESAS PAGAS

| Conta | TÍTULO | Cred | Orgado | Suplementação | Redução | TOTAL | No Mês | Acumulado | Diferença | No Mês | Acumulado | Emp. A | Paga |
|------------------|---|--------------|--------------|---------------|--------------|--------|------------|------------|-----------|------------|------------|-----------|------|
| 04.123.0005.2702 | MANUTENÇÃO DO DEPARTAMENTO DE CONTABILIDADE | | | | | | | | | | | | |
| 3.1.90.05.00.00 | OUTROS BENEFÍCIOS PREVIDENC | 100,00 | 0,00 | 0,00 | 100,00 | 0,00 | 0,00 | 100,00 | 0,00 | 0,00 | 0,00 | 0,00 | 0,00 |
| 3.1.90.11.00.00 | VENCIAMENTOS E VANTAGENS FIX | 1.080,000,00 | 0,00 | 0,00 | 1.080,000,00 | 0,00 | 449.948,13 | 630.051,87 | 15.204,39 | 449.948,13 | 132.359,20 | 0,00 | 0,00 |
| 3.1.90.13.00.00 | OBRIGAÇÕES PATRONAIS | 500,00 | 0,00 | 0,00 | 500,00 | 0,00 | 0,00 | 500,00 | 0,00 | 0,00 | 3.981,54 | 0,00 | 0,00 |
| 3.1.90.16.00.00 | OUTRAS DESPESAS VARIÁVEIS - F | 2,000,00 | 0,00 | 0,00 | 2,000,00 | 0,00 | 0,00 | 2,000,00 | 0,00 | 0,00 | 232.285,81 | 0,00 | 0,00 |
| 3.1.90.94.00.00 | INDENIZAÇÕES E RESTITUIÇÕES - | 100,000,00 | 0,00 | 0,00 | 100,000,00 | 0,00 | 0,00 | 10,000,00 | 0,00 | 0,00 | 0,00 | 0,00 | 0,00 |
| 3.1.91.13.00.00 | OBRIGAÇÕES PATRONAIS | 132,000,00 | 0,00 | 0,00 | 132,000,00 | 0,00 | 61.339,31 | 70.660,69 | 0,00 | 0,00 | 49.415,41 | 11.923,94 | 0,00 |
| 3.3.90.14.01.00 | DIÁRIAS - PESSOAL CIVIL | 4,000,00 | 0,00 | 4,000,00 | 0,00 | 0,00 | 0,00 | 0,00 | 0,00 | 0,00 | 0,00 | 0,00 | 0,00 |
| 3.3.90.14.01.00 | DIÁRIAS - NO PAIS (DENTRO DO E: | 0,00 | 0,00 | 0,00 | 4,000,00 | 0,00 | 0,00 | 500,00 | 0,00 | 0,00 | 3.500,00 | 0,00 | 0,00 |
| 3.3.90.14.02.00 | DIÁRIAS - NO PAIS (FORA DO EST/ | 0,00 | 2.800,00 | 0,00 | 2.800,00 | 0,00 | 1.500,00 | 1.300,00 | 0,00 | 0,00 | 1.500,00 | 0,00 | 0,00 |
| 3.3.90.30.00.00 | MATERIAL DE CONSUMO | 35,000,00 | 0,00 | 35,000,00 | 0,00 | 0,00 | 0,00 | 0,00 | 0,00 | 0,00 | 0,00 | 0,00 | 0,00 |
| 3.3.90.30.07.00 | GENÉROS DE ALIMENTAÇÃO | 0,00 | 4,000,00 | 500,00 | 3.500,00 | 0,00 | 2.507,20 | 992,80 | 58,44 | 58,44 | 321,42 | 2.185,78 | 0,00 |
| 3.3.90.30.16.00 | MATERIAL DE EXPEDIENTE | 0,00 | 5,000,00 | 800,00 | 4.200,00 | 0,00 | 3.955,55 | 244,45 | 0,00 | 0,00 | 2.285,55 | 1.670,00 | 0,00 |
| 3.3.90.30.21.00 | MATERIAL DE COPA E COZINHA | 0,00 | 9,000,00 | 7.500,00 | 1.500,00 | 0,00 | 1.95,56 | 1.304,44 | 0,00 | 0,00 | 0,00 | 195,56 | 0,00 |
| 3.3.90.30.22.00 | MATERIAL DE LIMPEZA E PRODUC | 0,00 | 8,000,00 | 5,000,00 | 3,000,00 | 0,00 | 619,00 | 2.381,00 | 0,00 | 0,00 | 0,00 | 619,00 | 0,00 |
| 3.3.90.30.26.00 | MATERIAL ELÉTRICO E ELETRÔNÍ | 0,00 | 500,00 | 0,00 | 500,00 | 0,00 | 472,60 | 27,40 | 0,00 | 0,00 | 0,00 | 472,60 | 0,00 |
| 3.3.90.30.56.00 | TECNOLOGIA DA INFORMACAO | 0,00 | 13,000,00 | 800,00 | 12,200,00 | 237,00 | 4.342,50 | 7.857,50 | 0,00 | 0,00 | 2.349,50 | 1.993,00 | 0,00 |
| 3.3.90.30.97.00 | ADIANTEAMENTO P/ ATENDER DES | 0,00 | 800,00 | 0,00 | 800,00 | -77,98 | 421,75 | 378,25 | -77,98 | 0,00 | 421,75 | 0,00 | 0,00 |
| 3.3.90.33.00.00 | PASSAGENS E DESPESAS COM LC | 1,000,00 | 0,00 | 1,000,00 | 0,00 | 0,00 | 0,00 | 0,00 | 0,00 | 0,00 | 0,00 | 0,00 | 0,00 |
| 3.3.90.33.01.00 | PASSAGENS PARA O PAIS | 0,00 | 1.500,00 | 0,00 | 1.500,00 | 0,00 | 1.153,48 | 346,52 | 1.063,11 | 1.063,11 | 1.063,11 | 0,00 | 0,00 |
| 3.3.90.36.00.00 | OUTROS SERVIÇOS DE TERCEIRC | 1,000,00 | 0,00 | 1,000,00 | 0,00 | 0,00 | 0,00 | 0,00 | 0,00 | 0,00 | 0,00 | 0,00 | 0,00 |
| 3.3.90.39.00.00 | OUTROS SERVIÇOS DE TERCEIRC | 90,000,00 | 0,00 | 90,000,00 | 0,00 | 0,00 | 0,00 | 0,00 | 0,00 | 0,00 | 0,00 | 0,00 | 0,00 |
| 3.3.90.39.48.00 | SERVIÇOS DE SELEÇÃO E TREINA | 0,00 | 9,000,00 | 0,00 | 9,000,00 | 0,00 | 3.572,00 | 5.428,00 | 0,00 | 0,00 | 0,00 | 3.572,00 | 0,00 |
| 3.3.90.40.01.00 | LOCAÇÃO DE EQUIPAMENTOS E S | 0,00 | 177,000,00 | 0,00 | 177,000,00 | 0,00 | 37.272,00 | 139.728,00 | 4.659,00 | 0,00 | 23.295,00 | 13.977,00 | 0,00 |
| 3.3.90.40.04.00 | COMUNICAÇÃO DE DADOS | 0,00 | 1,000,00 | 0,00 | 1,000,00 | 0,00 | 420,00 | 580,00 | 0,00 | 0,00 | 420,00 | 0,00 | 0,00 |
| 3.3.90.40.08.00 | MANUTENÇÃO E CONSERVAÇÃO T | 0,00 | 25,000,00 | 0,00 | 25,000,00 | 72,00 | 1.918,00 | 23.082,00 | 0,00 | 0,00 | 853,00 | 1.065,00 | 0,00 |
| 3.3.90.92.00.00 | DESPESAS DE EXERCÍCIOS ANTEI | 1,000,00 | 0,00 | 1,000,00 | 0,00 | 0,00 | 0,00 | 0,00 | 0,00 | 0,00 | 0,00 | 0,00 | 0,00 |
| 07.071.4.0 | DEPTO. DE TESOURARIA | 1.446.600,00 | 260.600,00 | 236.600,00 | 1.470.600,00 | 231,02 | 573.137,08 | 897.462,92 | 21.906,96 | 535.372,87 | 37.764,21 | 7.158,55 | 0,00 |
| 04.123 | Administração Financeira | 770.700,00 | 1.243.000,00 | 451.000,00 | 1.562.700,00 | 0,00 | 613.182,96 | 949.517,04 | 6.346,79 | 606.024,41 | 0,00 | 0,00 | 0,00 |
| 0005 | ADMINISTRAÇÃO TRIBUTÁRIA E FINANCEIRA | | | | | | | | | | | | |
| 04.123.0005.2704 | MANUTENÇÃO DO DEPARTAMENTO DE TESOURARIA | | | | | | | | | | | | |
| 3.1.90.05.00.00 | OUTROS BENEFÍCIOS PREVIDENC | 200,00 | 0,00 | 0,00 | 200,00 | 0,00 | 0,00 | 200,00 | 0,00 | 0,00 | 0,00 | 0,00 | 0,00 |
| 3.1.90.11.00.00 | VENCIAMENTOS E VANTAGENS FIX | 282.500,00 | 0,00 | 0,00 | 282.500,00 | 0,00 | 132.359,20 | 150.140,80 | 6.346,79 | 132.359,20 | 3.981,54 | 0,00 | 0,00 |
| 3.1.90.13.00.00 | OBRIGAÇÕES PATRONAIS | 11.500,00 | 0,00 | 0,00 | 11.500,00 | 0,00 | 4.757,85 | 6.742,15 | 0,00 | 0,00 | 232.285,81 | 0,00 | 0,00 |
| 3.1.90.16.00.00 | PRECATÓRIOS DE NATUREZA ALII | 0,00 | 310,000,00 | 0,00 | 310,000,00 | 0,00 | 232.285,81 | 77.714,19 | 0,00 | 0,00 | 0,00 | 0,00 | 0,00 |
| 3.1.90.94.00.00 | INDENIZAÇÕES E RESTITUIÇÕES - | 50,000,00 | 0,00 | 0,00 | 50,000,00 | 0,00 | 0,00 | 0,00 | 0,00 | 0,00 | 0,00 | 0,00 | 0,00 |
| 3.1.91.13.00.00 | OBRIGAÇÕES PATRONAIS | 33.500,00 | 0,00 | 0,00 | 33.500,00 | 0,00 | 15.102,22 | 18.397,78 | 0,00 | 0,00 | 11.766,48 | 3.335,77 | 0,00 |
| 3.3.90.14.00.00 | DIÁRIAS - PESSOAL CIVIL | 2,000,00 | 0,00 | 2,000,00 | 0,00 | 0,00 | 0,00 | 0,00 | 0,00 | 0,00 | 0,00 | 0,00 | 0,00 |
| 3.3.90.14.01.00 | DIÁRIAS - NO PAIS (DENTRO DO E: | 0,00 | 2,000,00 | 0,00 | 2,000,00 | 0,00 | 0,00 | 2,000,00 | 0,00 | 0,00 | 0,00 | 0,00 | 0,00 |
| 3.3.90.30.00.00 | MATERIAL DE CONSUMO | 10,000,00 | 0,00 | 10,000,00 | 0,00 | 0,00 | 0,00 | 0,00 | 0,00 | 0,00 | 0,00 | 0,00 | 0,00 |



TANGARÁ DA SERRA - PREFEITURA MUNICIPAL
MATO GROSSO
ANEXO 11
COMPARATIVO DA DESPESA FIXADA COM A EFETUADA NO MÊS DE JULHO DE 2011

Data: 18/07/2018
 Página.: 5 de 6

| GÊNEROS DE ALIMENTAÇÃO | | TÍTULO | | | DESPESAS AUTORIZADAS | | | DESPESAS EMPENHADAS | | | DESPESAS PAGAS | | |
|------------------------|------------|--|---------------------|---------------------|----------------------|----------------------|---------------|---------------------|---------------------|-------------------|---------------------|-------------------|--|
| Conta | TÍTULO | Cred | Orgado | Suplementação | Redução | TOTAL | No Mês | Acumulado | Diferença | No Mês | Acumulações | Emp. A Pagar | |
| 3.3.90.30.07.00 | 0100000000 | GÊNEROS DE ALIMENTAÇÃO | 0,00 | 2.000,00 | 0,00 | 2.000,00 | 0,00 | 0,00 | 2.000,00 | 0,00 | 0,00 | 0,00 | |
| 3.3.90.30.16.00 | 0100000000 | MATERIAL DE EXPEDIENTE | 0,00 | 5.000,00 | 0,00 | 5.000,00 | 0,00 | 2.505,00 | 2.495,00 | 0,00 | 0,00 | 2.505,00 | |
| 3.3.90.30.21.00 | 0100000000 | MATERIAL DE COPA E COZINHA | 0,00 | 5.000,00 | 0,00 | 5.000,00 | 0,00 | 0,00 | 5.000,00 | 0,00 | 0,00 | 0,00 | |
| 3.3.90.30.22.00 | 0100000000 | MATERIAL DE LIMPEZA E PRODUTOS | 0,00 | 5.000,00 | 0,00 | 5.000,00 | 0,00 | 0,00 | 5.000,00 | 0,00 | 0,00 | 0,00 | |
| 3.3.90.30.56.00 | 0100000000 | TECNOLOGIA DA INFORMACAO | 0,00 | 10.000,00 | 0,00 | 10.000,00 | 0,00 | 170,00 | 9.830,00 | 0,00 | 90,00 | 80,00 | |
| 3.3.90.33.00.00 | 0100000000 | PASSAGENS E DESPESAS COM LICENÇAS | 1.000,00 | 0,00 | 1.000,00 | 0,00 | 0,00 | 0,00 | 0,00 | 0,00 | 0,00 | 0,00 | |
| 3.3.90.39.00.00 | 0100000000 | OUTROS SERVIÇOS DE TERCEIROS | 370.000,00 | 0,00 | 370.000,00 | 0,00 | 0,00 | 0,00 | 0,00 | 0,00 | 0,00 | 0,00 | |
| 3.3.90.39.81.00 | 0100000000 | SERVIÇOS BANCÁRIOS | 0,00 | 335.000,00 | 0,00 | 335.000,00 | 0,00 | 223.312,33 | 111.687,67 | 0,00 | 222.850,83 | 461,50 | |
| 3.3.90.40.01.00 | 0100000000 | LOCAÇÃO DE EQUIPAMENTOS E SUPRIMENTOS | 0,00 | 4.000,00 | 0,00 | 4.000,00 | 0,00 | 0,00 | 4.000,00 | 0,00 | 0,00 | 0,00 | |
| 3.3.90.40.08.00 | 0100000000 | MANUTENÇÃO E CONSERVAÇÃO DE BENS | 0,00 | 15.000,00 | 0,00 | 15.000,00 | 0,00 | 250,00 | 6.750,00 | 0,00 | 250,00 | 0,00 | |
| 3.3.90.91.05.00 | 0300000000 | OUTRAS SENTENÇAS JUDICIAIS (CIVIS) | 0,00 | 540.000,00 | 0,00 | 540.000,00 | 0,00 | 0,00 | 540.000,00 | 0,00 | 0,00 | 0,00 | |
| 3.3.90.93.02.00 | 0100000000 | INDENIZAÇÕES E RESTITUIÇÕES | 10.000,00 | 0,00 | 10.000,00 | 0,00 | 0,00 | 0,00 | 0,00 | 0,00 | 0,00 | 0,00 | |
| | | ENCARGOS ESPECIAIS DO MUNICIPIO | 770.700,00 | 1.243.000,00 | 451.000,00 | 1.562.700,00 | 0,00 | 2.440,55 | 949.517,04 | 6.346,79 | 606.024,41 | 7.158,55 | |
| 07.071.4.1 | | Refinanciamento da Dívida Interna | 2.416.856,16 | 230.000,00 | 230.000,00 | 2.416.856,16 | 0,00 | 2.946,56 | 2.413.909,60 | 0,00 | 2.946,56 | 0,00 | |
| 28.841 | | ADMINISTRAÇÃO TRIBUTÁRIA E FINANCEIRA | | | | | | | | | | | |
| 0005 | | AMORTIZAÇÃO DA DÍVIDA CONFESSADA JUNTO AO INSS | 200.000,00 | 0,00 | 200.000,00 | 0,00 | 0,00 | 0,00 | 0,00 | 0,00 | 0,00 | 0,00 | |
| | | PRINCIPAL DA DÍVIDA CONTRATADA | 4.6.90.71.00.00 | 0100000000 | 200.000,00 | 0,00 | 200.000,00 | 0,00 | 2.946,56 | 197.053,44 | 0,00 | 2.946,56 | |
| | | PARCELAMENTO DE CONTRIBUIÇÕES | 4.6.90.71.05.00 | 0100000000 | 200.000,00 | 0,00 | 200.000,00 | 0,00 | 197.053,44 | 0,00 | 2.946,56 | 0,00 | |
| 28.843 | | Serviço da Dívida Interna | | | | | | | | | | | |
| 0005 | | ADMINISTRAÇÃO TRIBUTÁRIA E FINANCEIRA | | | | | | | | | | | |
| 28.843.0005.0003 | | JUROS E CORREÇÃO MONET. C/DÍVIDA CONTRATADA | 30.000,00 | 0,00 | 30.000,00 | 0,00 | 0,00 | 0,00 | 0,00 | 0,00 | 0,00 | 0,00 | |
| | | JUROS SOBRE A DÍVIDA POR CONTRIBUIÇÕES | 3.2.90.21.00.00 | 0100000000 | 30.000,00 | 0,00 | 30.000,00 | 0,00 | 0,00 | 0,00 | 0,00 | 0,00 | |
| | | PARCELAMENTO CONTRIBUIÇÃO I | 3.2.90.21.05.00 | 0100000000 | 30.000,00 | 0,00 | 30.000,00 | 0,00 | 0,00 | 0,00 | 0,00 | 0,00 | |
| 99.999 | | Reserva de Contingência | | | | | | | | | | | |
| 9999 | | RESERVA DE CONTINGÊNCIA | | | | | | | | | | | |
| 99.999.9999.0994 | | RESERVA DE CONTINGÊNCIA DA PREFEITURA | 2.186.856,16 | 0,00 | 2.186.856,16 | 0,00 | 0,00 | 2.186.856,16 | 0,00 | 0,00 | 0,00 | 0,00 | |
| | | RESERVA DE CONTINGÊNCIA | 9.9.99.99.00.00 | 0100000000 | 2.186.856,16 | 0,00 | 2.186.856,16 | 0,00 | 2.186.856,16 | 0,00 | 0,00 | 0,00 | |
| | | TOTAL DESPESAS | 9.176.556,16 | 2.810.540,00 | 1.960.540,00 | 10.026.556,16 | 836,50 | 3.075.651,97 | 6.950.904,19 | 108.728,98 | 2.728.311,79 | 347.340,18 | |

VALINCEIA MARIA F. BARBOSA

JOCÉ IAMI SCHIRMER REICHERT



TANGARÁ DA SERRA - PREFEITURA MUNICIPAL
MATO GROSSO
ANEXO 11
COMPARATIVO DA DESPESA FIXADA COM A EFETUADA NO MÊS DE JULHO DE 2011

Data: 18/07/2018
 Página.: 6 de 6

RESERVA DE CONTINGÊNCIA
 TÍTULO
 Conta

Sec. Mun. de Fazenda (Decreto Mun. 219/2014)

Serviços de Tesouraria/Financeiro

| DESPESAS AUTORIZADAS | DESPESAS EMPENHADAS | DESPESAS PAGAS | | | | | | |
|---------------------------|---------------------|----------------|--------|-----------|-----------|--------|-------------|--------------|
| Cred. Orgão Suplementação | Redução | TOTAL | No Mês | Acumulado | Diferença | No Mês | Acumulações | Emp. A Pagar |
| | | | | | | | | |

CNTS
RUB

| | | | | | | | | | | | | | | | | | | | |
|--------------|-----|---------------|----------|-----|----------|-----|--------------|-----|--------------|-----|--------------|-----|--------------|-----|--------------|-----|---------------|--|-----------|
| 27782-7 | R\$ | 37.346,79 | 10000000 | | | | | | | | | | | | | | | | |
| 19661-4 | R\$ | 2.174.684,59 | 10000000 | | | | | | | | | | | | | | | | |
| TOTAL BANCOS | R\$ | 24.305.186,16 | | R\$ | 3.749,40 | R\$ | 1.144.481,81 | R\$ | 1.146.613,26 | R\$ | 4.182.166,33 | R\$ | 2.299.740,97 | R\$ | 8.776.751,77 | R\$ | 15.528.434,39 | | 300000000 |

Angela Nascimento
Contadora
CRC-MT 013169/O-0