



CÂMARA MUNICIPAL DE TANGARÁ DA SERRA - MT
Rua Jairo Martez Benevides nº 335 - Centro - Tangará da Serra - MT
Tel. (65) 3311-4600 - site: www.camara.tangaraserra.mt.gov.br

PROCOLO 21595180 002267

Nr.: 226/2018 **VOLUMES. 1**

Assunto: PROJETO DE LEI ORDINÁRIA

Data Cadastro: 25/05/2018 Hora: 15:32:45

Interessado: CAMARA MUNICIPAL DE TANGARÁ DA SERRA - Documento: PROJ LEI ORD N 063/2018

Resumo: PROJ LEI ORD N 063/2018



CM/TS
Fl. 01
Rub. [Signature]

**PREFEITURA DE TANGARÁ DA SERRA
GABINETE DO PREFEITO**

Avenida Brasil - n.º 2350-N - Jardim Europa - Tangará da Serra - Mato Grosso - CEP 78.300-000
Telefone: (65) 3311-4800 - E-mail: aatal@tangaradaserra.mt.gov.br

Projeto de Lei Ordinária: 063/2018

EMENTA:...	DISPÕE SOBRE ALTERAÇÃO DAS METAS FINANCEIRAS DA LEI Nº 4.888/2017 - PLANO PLURIANUAL E DA LEI Nº 4.896/2017 - LEI DE DIRETRIZES ORÇAMENTÁRIAS - LDO, E A ABERTURA DE CRÉDITO SUPLEMENTAR NO VALOR DE R\$ 80.000,00 (OITENTA MIL REAIS) NA ESTRUTURA DA LEI Nº 4.900/2017 - LEI ORÇAMENTÁRIA ANUAL - LOA, DESTINADO A CUSTEAR DESPESAS DO INSTITUTO MUNICIPAL DE PREVIDÊNCIA SOCIAL DOS SERVIDORES DE TANGARÁ DA SERRA E DÁ OUTRAS PROVIDÊNCIAS.
AUTORIA...	EXECUTIVO

AUTUAÇÃO

Aos vinte e quatro dias do mês de maio do ano de 2018.



PREFEITURA MUNICIPAL DE TANGARÁ DA SERRA
SECRETARIA MUNICIPAL DE COORDENAÇÃO E PLANEJAMENTO
ASSESSORIA DE ORÇAMENTO E GESTÃO

Avenida Brasil – nº 2351-N – Jardim Europa – Tangará da Serra – Mato Grosso – CEP 78.300-000
Telefone: (65) 3311-4800 – E-mail: aatal@tangaradaserra.mt.gov.br

MENSAGEM DE PROJETO DE LEI ORDINÁRIA Nº 063/2018.

Tangará da Serra, 24 de maio de 2018.

Excelentíssimo Senhor
Vereador **HELIO JOSÉ SCHWAAB**
PRESIDENTE DA CÂMARA MUNICIPAL
TANGARÁ DA SERRA

PROTOCOLO
CÂMARA

Excelentíssimo Senhor Presidente,
Excelentíssimos Senhores Vereadores,

Com os nossos cumprimentos, vimos perante esse Íncrito Poder Legislativo, encaminhar a inclusa propositura de Lei que **DISPÕE SOBRE ALTERAÇÃO DAS METAS FINANCEIRAS DA LEI Nº 4.888/2017 – PLANO PLURIANUAL E DA LEI Nº 4.896/2017 – LEI DE DIRETRIZES ORÇAMENTÁRIAS – LDO, E A ABERTURA DE CRÉDITO SUPLEMENTAR NO VALOR DE R\$ 80.000,00 (OITENTA MIL REAIS) NA ESTRUTURA DA LEI Nº 4.900/2017 – LEI ORÇAMENTÁRIA ANUAL – LOA, DESTINADO A CUSTEAR DESPESAS DO INSTITUTO MUNICIPAL DE PREVIDÊNCIA SOCIAL DOS SERVIDORES DE TANGARÁ DA SERRA E DÁ OUTRAS PROVIDÊNCIAS.**

A presente abertura de Crédito Adicional Suplementar visa remanejar orçamento do SERRAPREV, para possibilitar licitação para instalação de uma Usina de Geração de Energia Fotovoltaica (Energia Solar) conectado à rede elétrica, com potência mínima de geração de 12,68 KWp, dimensionada para gerar 1.500 KWh/mês. Sendo estimado um custo médio de R\$ 74.000,00. Vale ressaltar que levando em consideração o valor da última fatura de R\$ 943,32, o valor investido retornará em 78 meses.

Ante a situação econômica e política do país com o aumento recorrentes na fatura de energia, solicitação desta colenda Câmara que aprecie o presente projeto, para que possa ser licitada a usina fotovoltaica com a maior brevidade possível e começar a economizar os recursos do SERRAPREV com consumo de energia elétrica.

A presente Abertura de Crédito Adicional Suplementar ampara-se no Inciso I do artigo 41 e artigo 42 da Lei 4.320, de 1964 e os recursos orçamentários utilizados são os previstos no Artigo 43, § 1º, inciso III da Lei retro citada, ou seja, os provenientes da redução de Dotação Orçamentária.

Contando com o apoio costumeiro dos nobres pares e reiterando protestos de estima e apreço, solicitamos apreciação favorável, em regime de **URGÊNCIA ESPECIAL**.

Respeitosamente,

Prof. FÁBIO MARTINS JUNQUEIRA
Prefeito Municipal

Avenida Brasil, nº 2351 N- Jardim Europa- Cep. 78300 - 000- Tangará da Serra- Mato Grosso

Guilherme Vicente da Costa
Assessor de Apoio Técnico
Administrativo e Legislativo
OAB/MT nº 12.108



PREFEITURA MUNICIPAL DE TANGARÁ DA SERRA
SECRETARIA MUNICIPAL DE COORDENAÇÃO E PLANEJAMENTO
ASSESSORIA DE ORÇAMENTO E GESTÃO
 Avenida Brasil – nº 2351-N – Jardim Europa – Tangará da Serra – Mato Grosso – CEP 78.300-000
 Telefone: (65) 3311-4800 – E-mail: aatal@tangaradaserra.mt.gov.br

PROJETO DE LEI ORDINÁRIA N.º 063, 24 DE MAIO DE 2018.

DISPÕE SOBRE ALTERAÇÃO DAS METAS FINANCEIRAS DA LEI Nº 4.888/2017 – PLANO PLURIANUAL E DA LEI Nº 4.896/2017 – LEI DE DIRETRIZES ORÇAMENTÁRIAS – LDO, E A ABERTURA DE CRÉDITO SUPLEMENTAR NO VALOR DE R\$ 80.000,00 (OITENTA MIL REAIS) NA ESTRUTURA DA LEI Nº 4.900/2017 – LEI ORÇAMENTÁRIA ANUAL – LOA, DESTINADO A CUSTEAR DESPESAS DO INSTITUTO MUNICIPAL DE PREVIDÊNCIA SOCIAL DOS SERVIDORES DE TANGARÁ DA SERRA E DÁ OUTRAS PROVIDÊNCIAS.

A CÂMARA MUNICIPAL decreta:

Art. 1º Ficam alteradas as metas financeiras dos Projetos/Atividades, constantes nas tabelas abaixo, na Lei nº 4.888/2017 – Plano Plurianual e Lei nº 4.896/2017– Lei de Diretrizes Orçamentárias – LDO, conforme planilha abaixo:

De:

PROGRAMA: 0031 – GESTÃO DA POLITICA DE PREVID. SOCIAL DOS SERVIDORES		
Cód.	Detalhamento	Meta Financeira
2550	Administração e Encargos do SERRAPREV	1.822.800,00

PROGRAMA: 9999 – RESERVA DE CONTINGENCIA		
Cód.	Detalhamento	Meta Financeira
0996	Reserva de Contingência	17.279.218,62

PARA:

PROGRAMA: 0031 – GESTÃO DA POLITICA DE PREVID. SOCIAL DOS SERVIDORES		
Cód.	Detalhamento	Meta Financeira
2550	Administração e Encargos do SERRAPREV	1.902.800,00

PROGRAMA: 9999 – RESERVA DE CONTINGENCIA		
Cód.	Detalhamento	Meta Financeira
0996	Reserva de Contingência	17.199.218,62

Art. 2º Fica aberto no setor de Contabilidade, crédito suplementar no valor de **R\$ 80.000,00 (Oitenta mil reais)**, destinados a atender despesas para as quais não havia saldo orçamentário suficiente para o exercício vigente, conforme segue:

INSTITUTO MUNICIPAL DE PREVID. SOCIAL DOS SERV. DE TANGARÁ DA SERRA

PROJETO/ATIVIDADE	CÓD.	ESPEC.NAT. DESP.	CÓD. NAT. DESP	VALOR
ADMINISTRAÇÃO E ENCARGOS DO SERRAPREV	2550			80.000,00
		Aplicações Diretas	4.4.90.00.00.00.0150000000	80.000,00

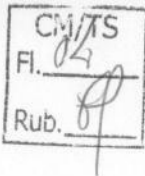

PREFEITURA MUNICIPAL DE TANGARÁ DA SERRA
SECRETARIA MUNICIPAL DE COORDENAÇÃO E PLANEJAMENTO
ASSESSORIA DE ORÇAMENTO E GESTÃO
 Avenida Brasil – nº 2351-N – Jardim Europa – Tangará da Serra – Mato Grosso – CEP 78.300-000
 Telefone: (65) 3311-4800 – E-mail: aatal@tangaradaserra.mt.gov.br

TOTAL DA SUPLEMENTAÇÃO: **R\$ 80.000,00 (Oitenta mil reais)**

Art. 3º A presente Abertura de Crédito Suplementar, de que trata o artigo anterior, será subsidiado com recursos provenientes da redução da seguinte dotação orçamentária:

INSTITUTO MUNICIPAL DE PREVID. SOCIAL DOS SERV. DE TANGARÁ DA SERRA

PROJETO/ATIVIDADE	CÓD.	ESPEC.NAT. DESP.	CÓD. NAT. DESP	VALOR
RESERVA DE CONTINGÊNCIA	0996			80.000,00
		Reserva de Contingência	9.9.99.00.00.00.0150000000	80.000,00
TOTAL DA REDUÇÃO:				R\$ 80.000,00 (Oitenta mil reais)

Art. 4º O presente Crédito Adicional Suplementação ampara-se no Inciso I do artigo 41 e artigo 42 da Lei 4.320, de 1964 e os recursos orçamentários utilizados são os previstos no Artigo 43, § 1º, inciso III da Lei retro citada, ou seja, os provenientes da redução de Dotação Orçamentária.

Art. 5º Em atendimento á Lei nº 3.462/2010, de 18 de novembro de 2010, o objeto deste projeto de Lei Suplementar visa remanejar orçamento do SERRAPREV, para custear as despesas com instalação de uma Usina de Geração de Energia Fotovoltaica (Energia Solar) conectado à rede elétrica, com potência mínima de geração de 12,68 KWp, dimensionada para gerar 1.500 KWh/mês. Sendo estimado um custo de médio de R\$ 74.000,00. Levando em consideração o valor da última fatura de R\$ 943,32, o valor investido retornará em 78 meses.

Art. 6º Esta Lei entrará em vigor a partir da data de sua publicação.

Prefeitura Municipal de Tangará da Serra, Estado de Mato Grosso, aos **vinte e quatro** dias do mês de **maio** do ano de **dois mil e dezoito**, **42º** Aniversário de Emancipação Político-Administrativa.

Prof. FÁBIO MARTINS JUNQUEIRA
 Prefeito Municipal

 Wilson Vicente da Costa
 Assessor de Apoio Técnico
 Administrativo e Legislativo



PREFEITURA MUNICIPAL DE TANGARÁ DA SERRA
SECRETARIA MUNICIPAL DE COORDENAÇÃO E PLANEJAMENTO
ASSESSORIA DE ORÇAMENTO E GESTÃO
Avenida Brasil – nº 2351-N – Jardim Europa – Tangará da Serra – Mato Grosso – CEP 78.300-000
Telefone: (65) 3311-4800 – E-mail: aatal@tangaradaserra.mt.gov.br

DISCRIMINAÇÃO DA SUPLEMENTAÇÃO ORÇAMENTÁRIA POR ELEMENTO

SUPLEMENTAÇÃO				
2550	ADMINISTRAÇÃO E ENCARGOS DO SERRAPREV			
	Equipamentos e Material Permanente	4.4.90.52.00.00	0150000000	80.000,00
Total do Projeto/Atividade				80.000,00

REDUÇÃO				
0996	RESERVA DE CONTINGÊNCIA			
	Reserva de Contingência	9.9.99.99.00.00	0150000000	80.000,00
Total do Projeto/Atividade				80.000,00



PREFEITURA MUNICIPAL DE TANGARÁ DA SERRA/MT
SECRETARIA MUNICIPAL DE COORDENAÇÃO E PLANEJAMENTO

CM/TS
Fl. 060
Rub. 0

MEMO Nº 342/SEPLAN/2018
Protocolo nº 15.633/2018

Tangará da Serra/MT, 24 de maio de 2018.

Para: Prof. Fábio Martins Junqueira
Prefeito Municipal

Assunto: Projeto de Lei – Abertura de Crédito Adicional Suplementar nº 063/2018.

1. Inicialmente cumprimentando-o, vimos encaminhar Projeto de Lei – Abertura de Crédito Adicional Suplementar nº 063/2018, visa remanejar orçamento do SERRAPREV, para possibilitar licitação para instalação de uma Usina de Geração de Energia Fotovoltaica (Energia Solar) conectado à rede elétrica, com potência mínima de geração de 12,68 KWp, dimensionada para gerar 1.500 KWh/mês. Sendo estimado um custo médio de R\$ 74.000,00. Vale ressaltar que levando em consideração o valor da última fatura de R\$ 943,32, o valor investido retornará em 78 meses.

- Solicitação de Abertura de Crédito Suplementar nº 01/SERRAPREV/2018;
- Comparativo de Despesa Fixada em Maio/2018;
- Declaração de Cumprimento de Metas; e
- Proposta Comercial e Orçamentos.

2. Sem mais para o momento, nos colocamos a disposição para quaisquer informações.

Atenciosamente,

HÉLIO CLEMENTINO DOS SANTOS
Secretário Municipal de Coordenação e Planejamento

RECEBEMOS
Procuradoria Geral do Município
26:30
24 MAIO 2018
Assinatura



SerraPREV

Instituto Municipal de Previdência Social
dos Servidores de Tangará da Serra

CMTS
Fl. *[assinatura]*
Rub. *[assinatura]*

SOLICITAÇÃO DE ABERTURA DE CRÉDITO ADICIONAL

Nº:	01/SERRAPREV/2017	Secretaria: 15	SERRAPREV
Especificação:	<input checked="" type="checkbox"/> Suplementar	<input type="checkbox"/> Especial - Natureza de Despesa	
Formalização:	<input checked="" type="checkbox"/> Projeto de Lei	<input type="checkbox"/> Decreto	

Justificativa da Suplementação: A abertura de crédito suplementar se faz necessária para o saldo orçamentário para custear as despesas com a instalação de uma usina de geração de energia fotovoltaica conectado à rede elétrica, com potência mínima de geração de 12,68 KWp, dimensionada para gerar 1.500 KWh/mês, sendo estimado um custo de médio de R\$ 74.000,00. Levando em consideração o valor da última fatura R\$ 943,32, o valor investido retornará em 78 meses. Ante a situação econômica e política do país com aumentos recorrentes na fatura de energia, solicitação desta colenda Câmara que aprecie o presente Projeto de Lei em regime especial para que possa ser licitada a usina fotovoltaica com a maior brevidade possível e começar a economizar os recursos do Serraprev com o consumo de energia elétrica.

ALTERAÇÃO/INCLUSÃO DE METAS FINANCEIRAS A SUPLEMENTAR

Nº P/A/O P	Descrição do Projeto/Atividade / Natureza de despesa	Cód. Natureza Despesa	Fonte	Valor Previsto	Valor Proposto	Diferença
2550	Administração e Encargos do Serraprev					
	Equipamentos e Materiais Permanente	4.4.90.52.00.00.00	0150000000	10.892,00	90.892,00	80.000,00
Total da Tarefa						80.000,00

ALTERAÇÃO DE METAS FINANCEIRAS A REDUZIR

Nº P/A/O P	Descrição do Projeto/Atividade / Natureza de despesa	Cód. Natureza Despesa	Fonte	Valor Previsto	Valor Proposto	Diferença
9999	Reserva de contingência					
	Reserva de contingência	9.9.99.99.00.00.00	0150000000	17.279.218,62	17.199.218,62	80.000,00
Total da Tarefa						80.000,00

Tangará da Serra, 24 de maio de 2018

[assinatura]
Heliton Luiz de Oliveira
Diretor Executivo

[assinatura]
Emanoeli Colvero
Agente Administrativo
Mat. 101396
24/05/18



SerraPREV

Instituto Municipal de Previdência Social
dos Servidores de Tangará da Serra

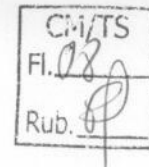

DECLARAÇÃO DE CUMPRIMENTO DE METAS

DECLARO, em cumprimento às disposições legais da Lei de Responsabilidade Fiscal – LRF, que as metas físicas constantes na Lei nº 4.893/2017 - PPA – Plano Plurianual, Lei nº 4.896/2017 - LDO – Lei de Diretrizes Orçamentárias e na Lei nº 4.900/2017 - LOA – Lei Orçamentária Anual, referente ao Projeto/Atividade nº **9999 - RESERVA DE CONTINGÊNCIA** - serão devidamente cumpridos.

Tangará da Serra, 24 de maio de 2018.

Heliton Luiz de Oliveira

Diretor Executivo

Comparativo da Despesa Autorizada com a Liquidada

Período: Maio - Exercício de 2018

Instituição: INSTITUTO MUN PREV SOCIAL DOS SERV TANGARA DA SERRA

Especificação	Créditos			Despesa Liquidada		Saldos
	Orçados	Suplementados	Anulados	Total	No Período	
000015 - INSTITUTO MUNICIPAL DE PREVIDÊNCIA SOCIAL DOS SERV	29.653.018,62	919.000,00	919.000,00	29.653.018,62	0,00	3.753.768,63
010100 - SERRAPREV	29.653.018,62	919.000,00	919.000,00	29.653.018,62	0,00	3.753.768,63
000004 - ADMINISTRAÇÃO	1.822.800,00	909.000,00	909.000,00	1.822.800,00	0,00	441.068,32
000122 - ADMINISTRAÇÃO GERAL	1.822.800,00	909.000,00	909.000,00	1.822.800,00	0,00	441.068,32
000031 - GESTÃO DA POLÍTICA DE PREVIDÊNCIA SOCIAL DOS SERVI	1.822.800,00	909.000,00	909.000,00	1.822.800,00	0,00	441.068,32
2.550 - ADMINISTRAÇÃO E ENCARGOS DO SERRAPREV	1.822.800,00	909.000,00	909.000,00	1.822.800,00	0,00	441.068,32
3.1.71.70.00.00.00 - RATEIO PELA PARTICIPAÇÃO EM CONSÓRCIO PÚBLICO	5.000,00	0,00	0,00	5.000,00	0,00	5.000,00
3.1.90.11.00.00.00 - VENCIMENTOS E VANTAGENS FIXAS - PESSOAL CIVIL	150.000,00	0,00	0,00	150.000,00	0,00	37.012,64
3.1.90.13.00.00.00 - OBRIGAÇÕES PATRONAIS	1.000,00	0,00	0,00	1.000,00	0,00	1.000,00
3.1.90.94.00.00.00 - INDENIZAÇÕES RESTITUIÇÕES TRABALHISTAS	4.000,00	0,00	0,00	4.000,00	0,00	4.000,00
3.1.91.13.00.00.00 - CONTRIBUIÇÕES PATRONAIS	13.000,00	0,00	0,00	13.000,00	0,00	3.100,48
3.3.71.70.00.00.00 - RATEIO PELA PARTICIPAÇÃO EM CONSÓRCIO PÚBLICO	40.000,00	0,00	0,00	40.000,00	0,00	40.000,00
3.3.90.14.00.00.00 - DIÁRIAS - CIVIL	20.000,00	0,00	0,00	20.000,00	0,00	2.150,00
3.3.90.30.00.00.00 - MATERIAL DE CONSUMO	10.000,00	0,00	0,00	10.000,00	0,00	2.532,97
3.3.90.33.00.00.00 - PASSAGENS E DESPESAS COM LOCOMOÇÃO	30.000,00	0,00	0,00	30.000,00	0,00	1.318,55
3.3.90.36.00.00.00 - OUTROS SERVIÇOS DE TERCEIROS - PESSOA FÍSICA	280.000,00	889.000,00	0,00	1.169.000,00	0,00	30.000,00
3.3.90.39.00.00.00 - OUTROS SERVIÇOS DE TERCEIROS - PESSOA JURÍDICA	290.000,00	0,00	0,00	290.000,00	0,00	872.357,13
3.3.90.47.00.00.00 - OBRIGAÇÕES TRIBUTARIAS E CONTRIBUTIVAS	5.800,00	0,00	0,00	5.800,00	0,00	210.797,19
3.3.90.91.00.00.00 - SENTENÇAS JUDICIAIS	3.000,00	0,00	0,00	3.000,00	0,00	5.800,00
3.3.90.92.00.00.00 - DESPESAS DE EXERCÍCIOS ANTERIORES	7.000,00	0,00	0,00	7.000,00	0,00	3.000,00
3.3.90.93.00.00.00 - INDENIZAÇÕES E RESTITUIÇÕES	3.000,00	0,00	0,00	3.000,00	0,00	7.000,00
3.3.91.39.00.00.00 - OUTROS SERVIÇOS DE TERCEIROS - PESSOA JURÍDICA	890.000,00	0,00	0,00	890.000,00	0,00	3.000,00
3.3.93.39.00.00.00 - OUTROS SERVIÇOS DE TERCEIROS - PESSOA JURÍDICA	5.000,00	0,00	889.000,00	1.000,00	0,00	1.000,00
4.4.71.70.00.00.00 - RATEIO PELA PARTICIPAÇÃO EM CONSÓRCIO PÚBLICO	1.000,00	20.000,00	0,00	21.000,00	0,00	5.000,00
4.4.90.51.00.00.00 - OBRAS E INSTALAÇÕES	50.000,00	0,00	0,00	50.000,00	0,00	21.000,00
4.4.90.52.00.00.00 - EQUIPAMENTOS E MATERIAL PERMANENTE	27.830.218,62	10.000,00	0,00	27.830.218,62	0,00	10.892,00
000072 - PREVIDÊNCIA SOCIAL	27.830.218,62	10.000,00	0,00	27.830.218,62	0,00	3.312.700,31
000279 - PREVIDÊNCIA DO REGIME ESTATUTÁRIO	10.551.000,00	10.000,00	10.000,00	10.551.000,00	0,00	24.517.518,31
000031 - GESTÃO DA POLÍTICA DE PREVIDÊNCIA SOCIAL DOS SERVI	5.980.000,00	10.000,00	10.000,00	5.980.000,00	0,00	3.312.700,31
2.551 - ENCARGOS COM INATIVOS E PENSIONISTAS - PODER EXECUT	5.300.000,00	0,00	0,00	5.300.000,00	0,00	7.238.299,69
3.1.90.01.00.00.00 - APOSENTADORIAS, RESERVA REMUNERADA E REFORMAS	600.000,00	0,00	0,00	600.000,00	0,00	1.946.530,77
3.1.90.03.00.00.00 - PENSÕES	8.000,00	0,00	0,00	8.000,00	0,00	1.762.302,16
3.1.90.91.00.00.00 - SENTENÇAS JUDICIAIS	2.000,00	10.000,00	0,00	12.000,00	0,00	3.527.697,84
3.1.90.92.00.00.00 - DESPESAS DE EXERCÍCIOS ANTERIORES	0,00	0,00	0,00	0,00	0,00	433.533,20
						8.000,00
						6.974,21
						5.025,79



Comparativo da Despesa Autorizada com a Liquidada
 Período: Maio - Exercício de 2018

Instituição: INSTITUTO MUN PREV SOCIAL DOS SERV TANGARA DA SERRA

Especificação	Orçamentos			Créditos		Total	Despesa Liquidada		Saldo
	Orçados	Suplementados	Anulados	Suplementados	Anulados		No Período	Até o Período	
3.3.90.93.00.00.00 - INDENIZACÕES E RESTITUIÇÕES	70.000,00	0,00	0,00	0,00	0,00	70.000,00	0,00	10.787,60	59.212,40
2.552 - ENCARGOS COM BENEFÍCIOS PREVIDENCIÁRIOS - PODER EX:	4.000.000,00	0,00	0,00	0,00	0,00	4.000.000,00	0,00	1.229.324,11	2.770.675,89
3.1.90.05.00.00.00 - OUTROS BENEFÍCIOS PREVIDENCIÁRIOS DO SERVIDOR OU D	4.000.000,00	0,00	0,00	0,00	0,00	4.000.000,00	0,00	1.229.324,11	2.770.675,89
2.553 - ENCARGOS COM APOSENTADORIA E PENÕES CONCEDIDAS F	271.000,00	0,00	0,00	0,00	0,00	271.000,00	0,00	76.786,88	194.213,12
3.1.90.01.00.00.00 - APOSENTADORIAS, RESERVA REMUNERADA E REFORMAS	75.000,00	0,00	0,00	0,00	0,00	75.000,00	0,00	22.574,96	52.425,04
3.1.90.03.00.00.00 - PENSÕES	196.000,00	0,00	0,00	0,00	0,00	196.000,00	0,00	54.211,92	141.788,08
2.554 - COMPENSAÇÃO PREVIDENCIÁRIA ENTRE O RPPS E O RGPS	300.000,00	0,00	0,00	0,00	0,00	300.000,00	0,00	60.058,55	239.941,45
3.3.90.98.00.00.00 - COMPENSAÇÕES AO RGPS	300.000,00	0,00	0,00	0,00	0,00	300.000,00	0,00	60.058,55	239.941,45
009999 - RESERVA DE CONTINGÊNCIA	17.279.218,62	0,00	0,00	0,00	0,00	17.279.218,62	0,00	0,00	17.279.218,62
0.996 - RESERVA DE CONTINGENCIA DO RPPS	17.279.218,62	0,00	0,00	0,00	0,00	17.279.218,62	0,00	0,00	17.279.218,62
9.9.99.99.00.00.00 - RESERVA DE CONTINGENCIA	17.279.218,62	0,00	0,00	0,00	0,00	17.279.218,62	0,00	0,00	17.279.218,62
Total da Entidade:	29.653.018,62	919.000,00	919.000,00	919.000,00	919.000,00	29.653.018,62	0,00	3.753.768,63	25.899.249,99
Total Geral:	29.653.018,62	919.000,00	919.000,00	919.000,00	919.000,00	29.653.018,62	0,00	3.753.768,63	25.899.249,99

TANGARA DA SERRA, 23 de maio de 2018

HELITON LUIZ DE OLIVEIRA
 DIRETOR EXECUTIVO

KEURY VALERIANO RODRIGUES
 CONTADOR CRC 017.620/O-4



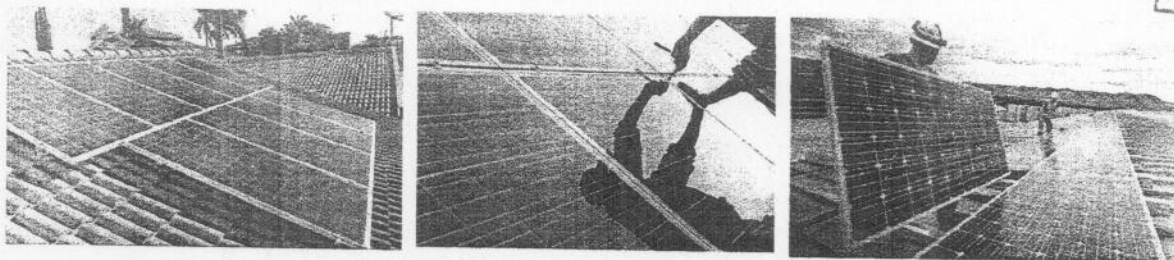

À
Instituto Municipal De Previdência Social Dos Servidores De Tangara Da Serra
(SerraPrev)

Sr. Heliton Luiz de Oliveira

Proposta Comercial para Fornecimento de Sistema Fotovoltaico Conectado à Rede Elétrica

Consultor: Osni Camargo
Tangará da Serra - MT, 13 de Abril de 2018.

A **Chico Refrigerações** com experiência desde 1993 no mercado Mato-grossense, levando conforto e comodidade no fornecimento de projetos, auditorias, instalações, manutenções e consertos de aparelhos de ar condicionado. Conta com uma equipe de colaboradores especializados e qualificados para atender as necessidades e bem-estar de nossos clientes.

A experiência adquirida nesses anos, e a tecnologia alcançada fizeram da Chico Refrigerações uma empresa sólida, capaz de realizar projetos de qualidade. Tendo como objetivo garantir a satisfação do cliente. Objetivo alcançado ao longo deste período, com um conceito invejável, sendo reconhecida a vários anos consecutivos como a melhor do segmento em Tangará da Serra e Primavera do Leste. Há 2 anos consecutivos recebemos o título de Empresa *"Top of Quality Brasil"*, no estado de Mato Grosso.

Hoje com mais de 25 anos de existência, a Chico Refrigerações criou a Chico Clima & Energia com estrutura completa de engenharia, projeto, auditoria, instalação e manutenção. Possui um corpo técnico formado especificamente na área e com treinamento constante nos fabricantes para os mais modernos sistemas comercializados, visando atender de forma mais efetiva os processos de inovação e sustentabilidade a anos defendida em sua missão.

Atuamos efetivamente na implantação de sistema de geração de energia fotovoltaica, ajudando os clientes a investirem em energia limpa e gerar economia. Isso através de produtos de alto padrão de qualidade, comercializando somente marcas *"TIER ONE"*. Tudo respaldado pela vasta experiência no segmento de eficiência energética e a garantia que somente uma empresa sólida, com mais de 25 anos de mercado pode oferecer. Adquirindo seu sistema de geração de energia com a Chico, você tem a certeza que sempre será bem atendido. Para garantir este alto padrão de qualidade, a empresa conta com uma equipe de profissionais altamente capacitados e uma estrutura técnica incomparável.

PRINCIPAIS VANTAGENS

Os sistemas fotovoltaicos, integrados às edificações urbanas e conectados à rede, oferecem diversas vantagens para o sistema elétrico de um país. Muitas delas relacionadas à redução de custos e que ainda não são consideradas ou quantificadas. Podemos citar:

- Redução de perdas por transmissão e distribuição de energia, já que a eletricidade é consumida onde é produzida;
- Redução de investimentos em linhas de transmissão e distribuição;
- Baixo impacto ambiental;
- Fornecimento de maiores quantidades de eletricidade nos momentos de maior demanda (ex.: o uso de ar-condicionado é maior ao meio-dia no Brasil, quando há maior incidência solar e, conseqüentemente, maior geração elétrica solar);
- A não exigência de área física dedicada; e
- Rápida instalação, devido à sua grande modularidade, aumentando assim a geração elétrica necessária em determinado ponto ou edificação.

ESCOPO DE FORNECIMENTO OS SEGUINTE EQUIPAMENTOS E SERVIÇOS

- Módulos Fotovoltaicos;
- Inversor para conversão corrente DC/AC;
- Estrutura de suporte em alumínio;
- Cabeamento solar especial com condutores e conectores;
- Sistema de proteção elétrica contra surto (StringBox);
- Sistema de monitoramento, com acesso pelo Aplicativo de Celular;
- Projeto do sistema, diagrama unifilar, parecer de acesso junto a concessionária local;
- Serviço de Instalação;
- Seguro contra perdas e danos no transporte;

DADOS DO CLIENTE:

CONSUMO KWH/MÊS	INSTALAÇÃO EM TELHADO	CIDADE ESTADO	TARIFA MÉDIA POR KWH	DISTRIBUIDORA
1.500	Não (Estacionamento)	Tangará Da Serra/ MT	R\$ 0,77	Energisa

DADOS DO SISTEMA

PAINÉIS	POTÊNCIA TOTAL	MARCA INVERSOR	ÁREA ESTIMADA	TENSÃO
30 x 330W Canadian Solar	9,9 KWP	Fronius	91 m ²	220V Trifásico



Retorno Investimento
Pay Back médio de 56 meses

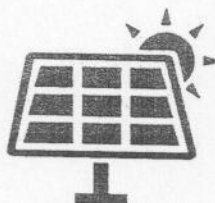

Geração de Energia Elétrica
De 14,86 MWh/a

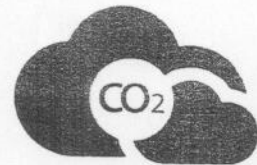

Redução na Emissão de CO2
De 4.348 kg/a

VALOR DO INVESTIMENTO
R\$ 64.273,00

- À Vista Antecipado
- Ou R\$ 68.772,00 – 50% Contratação e 50% Conclusão

GARANTIA

A garantia dos produtos e serviços se dará conforme segue:

- Garantia dos módulos: 10 anos pelo fabricante, 25 anos garantia de performance de 80%.
- Garantia dos inversores: 5 anos pelo fabricante
- Garantia da instalação: 90 dias

Este orçamento tem validade de 10 dias a contar da data de emissão.



CONDIÇÕES GERAIS DESTE ORÇAMENTO

- Valores consideram impostos da cidade de Tangará da Serra/MT;
- Não estão considerados custos de deslocamento, passagens, hotéis, etc, necessários para instalação fora da cidade de Tangará da Serra/MT;
- Após a aprovação deste orçamento, o cliente deverá autorizar uma visita técnica para que se confirmem as condições do local da instalação;
- Obras civis e elétricas no local de instalação do sistema não estão incluídas neste orçamento;
- A contagem do prazo de entrega será de 60/90 dias, a contar da data de aprovação do pedido;
- Os prazos de entrega dos produtos deverão ser confirmados, após a fase de apresentação da proposta final.

Os preços poderão sofrer variações, após este período, em função de variações cambiais ou alterações de taxas ou tributos fiscais. Quaisquer alterações nos valores serão apresentadas e discutidas previamente.

Agradecemos o contato e ficamos a disposição para esclarecer eventuais dúvidas sobre este orçamento.

Atenciosamente,



Osni Camargo
(65) 3326-2727
(65) 9 9971-1689



CAMPO SOLAR

CAMPO SOLAR SOLUÇÕES EM ENERGIA RENOVÁVEL LTDA - ME

Av. Brasil, 2087-S - Tangará da Serra-Mt / CEP: 78.300-000

Fone: (65) 3325-1262 Whats: 65-9.9947-1238

E-MAIL: j.engeletrica@camposolar.eco.br

Cnpj/MS
Fl. 16
Rub. 10



CanadianSolar
DATA / EMISSÃO: 12/04/2018

Nome	SERRA PREV			RESPONSÁVEL	
FONE	3311 4881				
ENDEREÇO	RUA JOÃO ELIAS RAMOS N°460E			INSC./RG	
CIDADE	TANGARÁ DA SERRA	UF	MT	BAIRRO	JARDIM FLORIZA
E-MAIL				CEP	78300-000
VENDEDOR	Jefferson Henrique Silva		COTAÇÃO	TRANSP.	

Garagem de 9,90kWp para geração de aproximadamente 1280kWh/mês

QTD	UNID	DESCRIÇÃO DO PRODUTO	MARCA	Total
30	Un	MODULO FOTOVOLTAICO 330Wp	Canadian Solar	
2	Un	INVERSOR SIW300 M050	WEG	
50	m	CABO SOLARMAX FLEX SN 6mm²-PRETO	CONDUMAX	
50	m	CABO SOLARMAX FLEX SN 6mm²-VERMELHO	CONDUMAX	
2	UN	CONECTOR MC4 - 6mm² - FEMEA	WM4	
2	UN	CONECTOR MC4 - 6mm² - MACHO	WM4	
1	UN	ESTRUTURA DE GARAGEM (4 VAGAS)	THESAN	
1	UN	STRING BOX COM DISJUNTORES E DPS	WEG	
1	UN	PROJETO	CAMPOSOLAR	
1	UN	ATERRAMENTO DO SISTEMA FOTOVOLTAICO	CAMPOSOLAR	
1	UN	INSTALAÇÃO	CAMPOSOLAR	

CONDIÇÃO DE PAGAMENTO	
ENTRADA: R\$	
A VISTA	A PRAZO COM JUROS (%)
	À COMBINAR

TOTAL	R\$71.000,00
--------------	--------------

Validade da proposta: 10 dias após a emissão do pedido.

OBSERVAÇÕES DO PEDIDO

Para os equipamentos aplicados no produto adquirido, a garantia destes equipamentos ficará atrelada ao período ofertado pelo respectivo fabricante	
25 Anos de Garantia de Geração de 80% para módulos	Módulos FV: 10 anos; Estruturas metálicas: 05 anos; Inversores solares: 05 anos; e demais equipamentos: 01 ano
CAMPO SOLAR ENERGIAS RENOVAVEIS	

Handwritten signature



OCTA ENERGIA SOLAR LTDA

CNPJ: 09.521.042/0001-42

Inscrição Estadual: 13.354.498-2

Av. Tancredo Neves, Nº 1249 E, Centro

CEP 78300 000 - Tangará da Serra – MT - Brasil

Contato: Luis Rambo Langer +55 65 9 9996 6736

Telefone: +55 (65) 3326-9733 E-mail: contato@octasolar.com.br

PROJETO DE USINA SOLAR FOTOVOLTAICA.

Cliente: INSTITUTO MUNICIPAL DE PREVIDENCIA SOCIAL DOS
SERVIDORES DE TANGARÁ DA SERRA.



Apresentamos aqui nosso projeto para realização da instalação de uma
Usinas de Geração de Energia Fotovoltaica com potência instalada total
de 12,68 KWp.

Este Projeto foi dimensionado para um consumo de energia de 1.500
KWh/mês.

Segue abaixo todas as informações técnicas e econômicas para a
instalação da usina solar fotovoltaica.

Endereço da instalação

Rua Joao Elias Ramos, S/N, Jardim Floriza,
Tangara Da Serra - MT

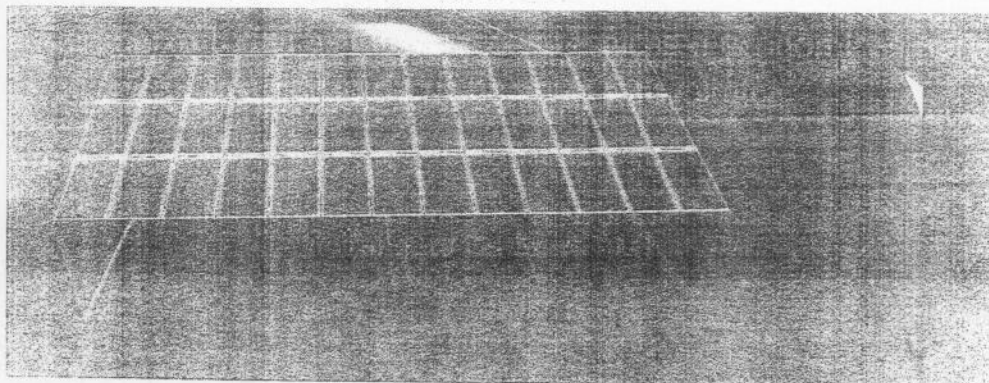



Empresa: OCTA Energia Solar
Data da proposta: 15/05/2018

Sistema fotovoltaico

Potência do gerador fotovoltaico	12,68 kWp
Área do gerador fotovoltaico	75,9 m ²
Desempenho do sistema (PR)	80 %
Quantidade de módulos Aiduo 325Wp	39
Quantidade de inversores Fronius Primo 6.0-1	2
Prazo do projeto	25 Anos
Emissões de CO ₂ evitadas	11.984 kg/ano

Consumidores

Consumo total	18.000 kWh/Ano
Energia do gerador fotovoltaico (rede c.a.)	18.500 kWh/Ano

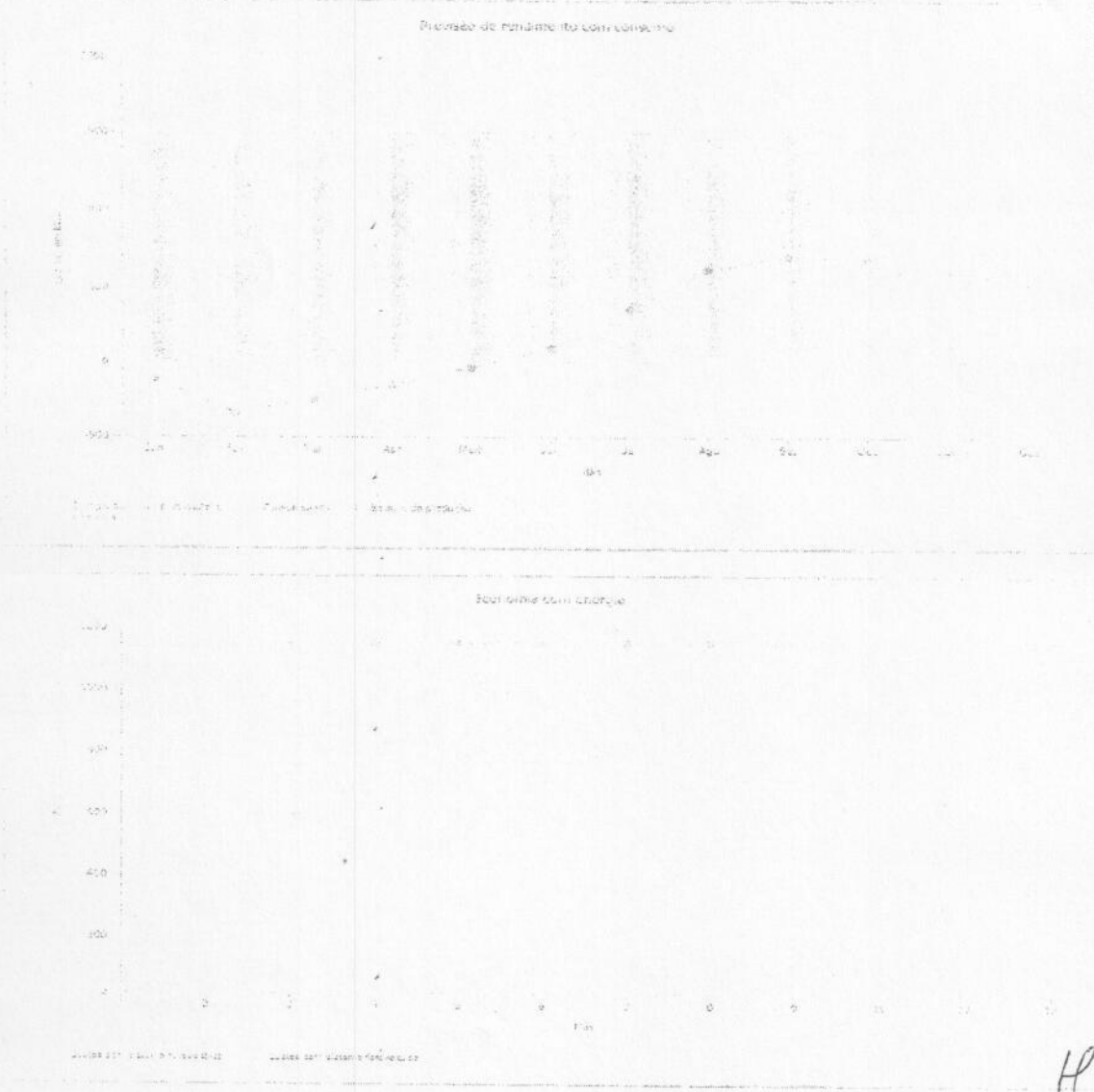

HP



Empresa: OCTA Energia Solar
Data da proposta: 15/05/2018



SerroPREV
Instituto Municipal de Previdência e Seguros dos Servidores da Temporária da Serra

Parâmetros econômicos

Taxa interna de retorno	13,14 %
Fluxo de caixa acumulado	1.122.238,88 R\$
Prazo de amortização	5,4 Anos
Custos de geração da energia	0,18 R\$/kWh

Custos de investimento **85.000,00 R\$**

Condição de Pagamento: À vista mediante emissão de nota fiscal no valor total do Projeto.

Remuneração e Economia

Economia no primeiro ano **12.936,00 R\$/Ano**

Tarifa comercial trifásico (ENERGISA)

Tarifa da energia **0,77 R\$/kWh**
Inflação da tarifa de energia **9 %/Ano**

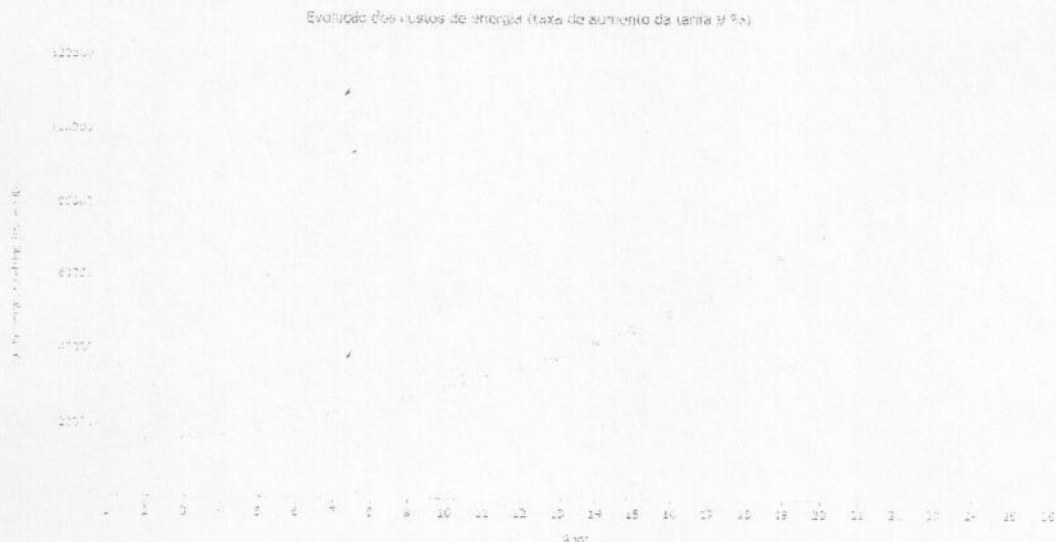

Handwritten signature

Empresa: OCTA Energia Solar
Data da proposta: 15/05/2018

	Ano 1	Ano 2	Ano 3	Ano 4	Ano 5
Investimentos	-R\$85.000,00	R\$0,00	R\$0,00	R\$0,00	R\$0,00
Economia de energia	R\$12.936,00	R\$14.100,24	R\$15.369,26	R\$16.752,49	R\$18.260,22
Fluxo de caixa anual	-R\$72.064,00	R\$14.100,24	R\$15.369,26	R\$16.752,49	R\$18.260,22
Fluxo de caixa acumulado	-R\$72.064,00	-R\$57.963,76	-R\$42.594,50	-R\$25.842,01	-R\$7.581,78
	Ano 6	Ano 7	Ano 8	Ano 9	Ano 10
Investimentos	R\$0,00	R\$0,00	R\$0,00	R\$0,00	R\$0,00
Economia de energia	R\$19.903,64	R\$21.694,96	R\$23.647,51	R\$25.775,79	R\$28.095,61
Fluxo de caixa anual	R\$19.903,64	R\$21.694,96	R\$23.647,51	R\$25.775,79	R\$28.095,61
Fluxo de caixa acumulado	R\$12.321,86	R\$34.016,82	R\$57.664,33	R\$83.440,12	R\$111.535,73
	Ano 11	Ano 12	Ano 13	Ano 14	Ano 15
Investimentos	R\$0,00	R\$0,00	R\$0,00	R\$0,00	R\$0,00
Economia de energia	R\$30.624,22	R\$33.380,39	R\$36.384,63	R\$39.659,25	R\$43.228,58
Fluxo de caixa anual	R\$30.624,22	R\$33.380,39	R\$36.384,63	R\$39.659,25	R\$43.228,58
Fluxo de caixa acumulado	R\$142.159,95	R\$175.540,34	R\$211.924,97	R\$251.584,22	R\$294.812,80
	Ano 16	Ano 17	Ano 18	Ano 19	Ano 20
Investimentos	R\$0,00	R\$0,00	R\$0,00	R\$0,00	R\$0,00
Economia de energia	R\$47.119,14	R\$51.359,88	R\$55.982,26	R\$61.020,66	R\$66.512,52
Fluxo de caixa anual	R\$47.119,14	R\$51.359,88	R\$55.982,26	R\$61.020,66	R\$66.512,52
Fluxo de caixa acumulado	R\$341.931,94	R\$393.291,82	R\$449.274,08	R\$510.294,74	R\$576.807,26
	Ano 21	Ano 22	Ano 23	Ano 24	Ano 25
Investimentos	R\$0,00	R\$0,00	R\$0,00	R\$0,00	R\$0,00
Economia de energia	R\$72.498,66	R\$79.023,54	R\$86.135,64	R\$93.887,85	R\$102.337,76
Fluxo de caixa anual	R\$72.498,66	R\$79.023,54	R\$86.135,64	R\$93.887,85	R\$102.337,76
Fluxo de caixa acumulado	R\$649.305,91	R\$728.329,45	R\$814.465,09	R\$908.352,95	R\$1.010.690,71
	Ano 26				
Investimentos	R\$0,00				
Economia de energia	R\$111.548,17				
Fluxo de caixa anual	R\$111.548,17				
Fluxo de caixa acumulado	R\$1.122.238,88				

Fluxo de caixa acumulado

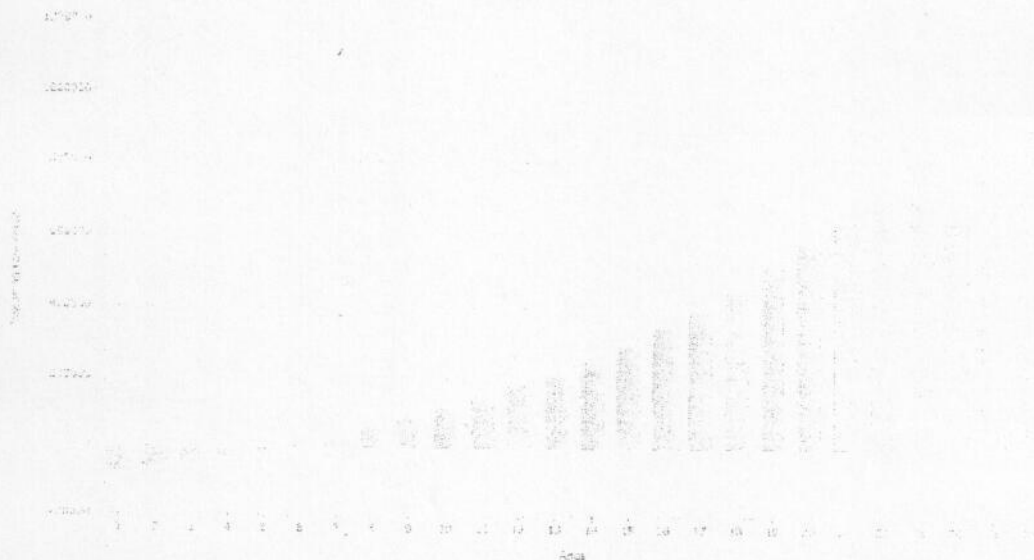

AP

Empresa: OCTA Energia Solar
Data da proposta: 15/05/2018

Está incluso neste projeto:

- Projeto elétrico do Gerador Fotovoltaico;
- ARTs do engenheiro eletricitista;
- Todos os equipamentos para o Gerador Fotovoltaico;
- Módulos Aduo 325Wp;
- Inversor Fronius Primo 6.0-1
- Sistema de monitoramento da produção de energia on-line;
- Proteções (disjuntores e dps para o lado CA e o lado CC);
- Cabos da parte CA e cabos da parte CC;
- Conectores MC4;
- Eletrodutos;
- Estrutura metálica;
- Serviço de instalação do Gerador Fotovoltaico;
- Supervisão e acompanhamento técnico (engenheiro) da instalação do Gerador Fotovoltaico;
- Acompanhamento da aprovação do projeto e ativação do Gerador, junto a concessionária (ENERGISA).

Não está incluso nesta proposta, os seguintes itens:

- Adequações na rede do cliente (se necessário);
- Troca do padrão do cliente (se necessário);
- Sistema de aterramento.

Prestação dos serviços

Aprovação e instalação da usina solar: As etapas da instalação e prestação de serviços para instalação do sistema solar tem um prazo de 90 (noventa) dias para serem concluídos.

O prazo do projeto começa a partir da data da assinatura do contrato.

Das garantias: Os equipamentos, bem como as instalações e serviços possuem as seguintes garantias, contados a partir da data da emissão das respectivas notas fiscais, a saber:

DE FABRICAÇÃO:

- a) painéis solares: 10 (dez) anos para defeito de fábrica e 80% de eficiência após 25 (vinte e cinco) anos;
- b) inversor: 05 (cinco) anos de garantia para defeito de fabricação, esta garantia passa a ser válida somente com o registro do produto no site do fabricante;
- c) outros produtos: 01 (um) ano de garantia para defeito de fabricação;
- d) Serviços de montagem e instalação: 01 (um) ano de garantia pela CONTRATADA.





Empresa: OCTA Energia Solar
Data da proposta: 15/05/2018

Dados técnicos dos módulos solares



Polycrystalline Solar Module ECO SHINE-72P

305-325W

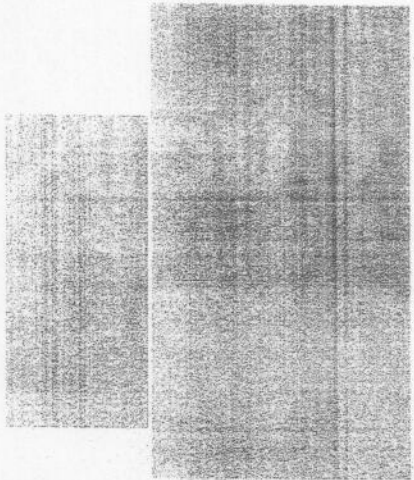

PID

PID and snail trails free



Excellent performance under low irradiance



Additional environmental tested for salt mist/ammonia/sand, Ensure performance in harsh environment



Power tolerance 0-+5w
Guaranteed power output



Additional yield and easy maintenance with high transparent self-cleaning glass



2 times EL testing during manufacturing, defect-free modules

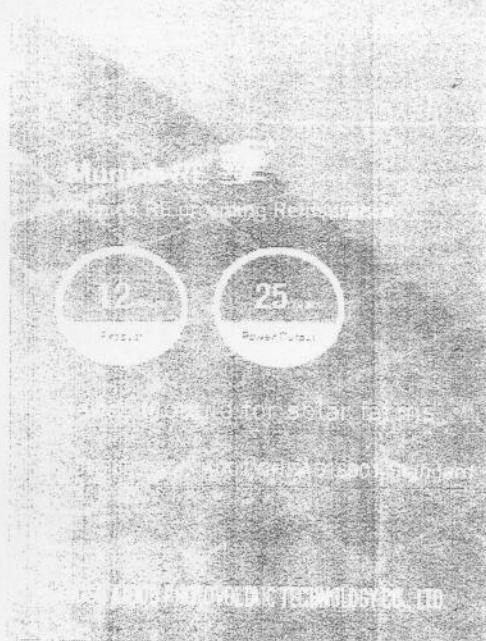

Passed TUV Thresher test ensure module's long-term performance and reliability



CLEAN ENERGY CHANNEL



www.aidu.com

en.aidu.com

+86-510-6382 2555

Handwritten signature

Empresa: OCTA Energia Solar
Data da proposta: 15/05/2018

Dados técnicos dos Inversores

Perfect Welding / Solar Energy / Perfect Charging



INVERSORES PARA LINHAS

FRONIUS PRIMO

O Inversor comunicativo para gerenciamento de energia otimizada



- Tecnologia Snap! Inverter
- Interface WLAN
- SuperSite Design
- Dynamic Peak Manager
- Smart Grid Ready

O Fronius Primo com categorias de potência 0,6-6,0 kW completa perfeitamente o família Snap! Inverter. Este inovador sem transformador e o inversor ideal para residências. Seu design inovador SuperSite, proporciona máxima flexibilidade na concepção do sistema, enquanto o sistema de montagem Snap! Inverter torna a instalação e manutenção mais fácil do que nunca. O pacote de comunicação padrão inclui WLAN, gestão de energia, várias interfaces e muito mais, além disso faz do Fronius Primo um inversor comunicativo aos padrões.

Modelo de Inversor	PRIMO 0,6-1	PRIMO 0,6-1 180V	PRIMO 0,6-1	PRIMO 0,6-1
Vol. corrente de entrada - 1-fase (max.)	13A / 130A		100A / 100A	
Vol. corrente de entrada - 3-fases (max.)	180A / 180A		170A / 100A	
Vol. tensão de entrada - 1-fase (min.)			50V	
Vol. tensão de entrada - 3-fases (min.)			50V	
Tensão nominal de entrada - 1-fase			110V	
Tensão nominal de entrada - 3-fases			230V	
Tipo de tensão MPPT - 1-fase (min. - 1-fase max.)		140 - 100V		110 - 100V
Voltagem de comunicação RS485			1	
Voltagem de comunicação CAN			2 + 2	

Modelo de Inversor	PRIMO 0,6-1	PRIMO 0,6-1 180V	PRIMO 0,6-1	PRIMO 0,6-1
Tensão nominal de saída - 1-fase	230V	230V	230V	230V
Tensão nominal de saída - 3-fases	230V	230V	230V	230V
Vol. corrente de saída - 1-fase (max.)	11,7A	11,7A	11,7A	11,7A
Capacidade de saída (potência nominal)		1 - 1000, 230V / 230V / 110V - 370W		
Frequência		50 Hz, 60 Hz, 45 - 65 Hz		
Diferencial de tensão (max.)		7,5%		
Fator de potência (cos φ)		0,95 - 1 ind. cap.		

Modelo de Inversor	PRIMO 0,6-1	PRIMO 0,6-1 180V	PRIMO 0,6-1	PRIMO 0,6-1
Dimensões (largura x altura x profundidade)			445 x 45 x 100 mm	
Peso			21,2 kg	
Voltagem de proteção			IP 65	
Classe de proteção			1	
Capacidade de carga (DC max.)			2,2	
Capacidade de carga (AC max.)			11,7A	
Tecnologia de resfriamento			Transformadores	
Tipo de resfriamento			Regulated air cooling	
Local de instalação			Indoor and outdoor (area limited)	
Temperatura ambiente permitida (max. min.)			-10 - 50°C	
Umidade relativa permitida (max. min.)			0 - 100%	
Tecnologia de conexão			6000 m	
Tecnologia de comunicação			2x DC, 1x CAN, DC and via DC parallel terminal 2,5 - 12 mm ²	
Definição de comunicação			RS485 de protocolo Modbus RTU	

Pronto para uso com 120 e 240V. Salvo alterações

(Handwritten mark)



1-Lemat..Ban-king CAIXA



Emissão: 14/05/2018 Referência: Mai/2018 ENERGISA MATO GROSSO - DISTRIBUIDORA DE ENERGIA S.A.
Rua Vereador João Borges Guimarães, 164
Classif. Sujeitos: PODER PÚBLICO/POB. FÍS. M.U.V. - RFP 431/010
Cidade: MT - CEP 78010-000
Roteiro: 7-78-85-3816 AF medidor: 0002622078 CNPJ: 00.4873010001-89, Ins. Est. 13.020.425-0
Nota Fiscal/ Cartão de Energia Elétrica: 8992 B.U.Nº 006.009.198
Cód. para Dab. Automático: 00025817156

Atendimento ao Cliente ENERGISA 0800 646 4196 Acesso: www.energisa.com.br

Conta referente a	Apresentação	Data prevista da próxima leitura	CPF/ CNPJ/ RANI
Mai / 2018	14/05/2018	13/06/2018	13694270000191

UC (Unidade Consumidora): 6/2581715-6

Canal de contato
 Você tem fio caído no chão? Não toque ou se aproxime.
 Ligue imediatamente para a Energisa e peça auxílio para
 o reparo local.

Concessionária

SERRA

40005 258171520186 055000730196

SENSES

Anterior	Atual	Constante	Consumo	Dias
Data: 12/04/18 Leitura: 6183	Data: 14/05/18 Leitura: 8239		2056	52

Demonstrativo

CC	Descrição	Quantidade	Tarifa	Valor Base Calc. Alib.	ICMS(R\$)	Base Calc. PIS/RE	Cobrança(R\$)
0201	Consumo em kWh	2056,000	0,857580	936,10	936,10	12,52	67,99
0501	Adic. de Amarela			7,22	7,22	0,13	0,44

CC	Descrição	Quantidade	Tarifa	Valor Base Calc. Alib.	ICMS(R\$)	Base Calc. PIS/RE	Cobrança(R\$)
TOTAL							
		240,32	040,50	884,89	940,32	12,83	59,19

Média últimos meses (kWh) 571
VENCIMENTO 28/05/2018
TOTAL A PAGAR R\$ 943,32

Histórico de Consumo (kWh)

154	183	234	285	222	114	125	182	448	1068	1089	1014
Mar/17	Jun/17	Jul/17	Ago/17	Sep/17	Out/17	Nov/17	Dez/17	Jan/18	Fev/18	Mar/18	Abr/18

RESERVADO AO FISCO
 3cad.f0ff.3466.3287.f88a.ab5e.df54.9023

Indicadores de Qualidade				Composição de Consumo		
Limite da ANEEL	Apurado	Limite de Tensão (V)		Discriminação	Valor (R\$)	%
DIÁRIO	5,95	0,00	NORMAL	328	208,59	22,11
SEMANAL	11,19			Compra de Energia	323,51	34,30
BIMESTRAL	22,21			Serviço de Transmissão	17,82	1,89
TRIMESTRAL	33,32			Encargos Setoriais	80,18	8,50
SEMESTRAL	66,64			Impostos Diretos e Encargos	325,44	34,50
ANUAL	133,28			Outros Serviços	0,00	0,00
DMC	3,23			Total	943,32	100,00
DFDR	12,22			Valores EUSC (Ref. 3/2018) R\$ 259,12		

ATENÇÃO
 Reclame também pelo 11.994, conforme Res. ANEEL 2.372/18 a partir de 30/04/18.
 - Seu CPF foi protegido? Consulte os sites: <http://www.aneel.gov.br> e <http://www.proteste.com.br>

Faturas em atraso

MATOGROSSO
VENCIMENTO 28/05/2018
TOTAL A PAGAR R\$ 943,32



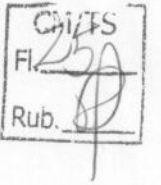

https://intermediobanking.caixa.gov.br/SIB/C/prime concessione processo

8



83680000009-0 43320014000-5 25817152018-6 05500073019-6

VENCIMENTO 28/05/2018 **TOTAL A PAGAR** R\$ 943,32

Atenção: O consumidor deve ler atentamente o contrato antes de assinar e guardar o mesmo com segurança. O contrato está disponível em www.caixa.gov.br.
 Não se responsabiliza por danos decorrentes de uso indevido de dados pessoais.
 Não se responsabiliza por danos decorrentes de uso indevido de dados pessoais.

Indicadores de Qualidade

Índice	Limite de Tolerância (M)	Atualizado
Atendimento ao Cliente	100%	100%
Atendimento ao Consumidor	100%	100%
Atendimento ao Fornecedor	100%	100%
Atendimento ao Parceiro	100%	100%
Atendimento ao Público	100%	100%
Atendimento ao Sócios	100%	100%
Atendimento ao Titular	100%	100%

Reservado ao Fisco
 3cad, f0ff 3466 3287 f88a, ab5e df54 9023

Historico de Consumo (kWh)
VENCIMENTO 28/05/2018 **TOTAL A PAGAR** R\$ 943,32

Data	Letura	Consumo	Constante	Apai	Dias
09/01	1000	1000	1000	1000	01
08/02	1000	1000	1000	1000	02
07/03	1000	1000	1000	1000	03
06/04	1000	1000	1000	1000	04
05/05	1000	1000	1000	1000	05
04/06	1000	1000	1000	1000	06
03/07	1000	1000	1000	1000	07
02/08	1000	1000	1000	1000	08
01/09	1000	1000	1000	1000	09
01/10	1000	1000	1000	1000	10
01/11	1000	1000	1000	1000	11
01/12	1000	1000	1000	1000	12
01/01	1000	1000	1000	1000	13

Conta remanescente 14/05/2018
Apresentação 13/06/2018
Data prevista de 13694270000191
Canal de contato 6/2581715-6

UC (Unidade Consumidora)
 SERRA

Atendimento ao Cliente ENERGISA 0800 646 4196
 Acesso: www.energia.com.br
 Cód. para Den. Automática: 00020817156
 Nota Fiscal / Conta de Energia: Edição - 09/18 - E.U. Nº 002.293.198
 CNPJ: 08.957.923/0001-98 - Ins. Est. 19.020.424-0
 QUARANTA - CEP: 13070-000
 Rua Leopoldo José Gomes de Almeida, 184
 ENERGIAS S.A. TO GRUPO DE DISTRIBUICAO DE ENERGIAS S.A.
 Classe S/A: PÓDIO PUSCO/HQD - RUA WUYIARA, 300
 Nº 184 - JARDIM BOM DIA - JARDIM BOM DIA - SÃO PAULO - SP
 CEP: 05508-900 - SP - Brasil
 Telefone: 11-29-82-1818

ões fornecidas pelo cliente.

SENSES

40005 258171520186 055000730196

cessionária

temel...Banking CAIXA

ENERGISA